

NOUVEL AN

DÉTAIL DES LIGNES EN SERVICE
DISPONIBLE EN GARES,
EN STATIONS ET SUR STIF.INFO

Des transports

gratuits toute la nuit

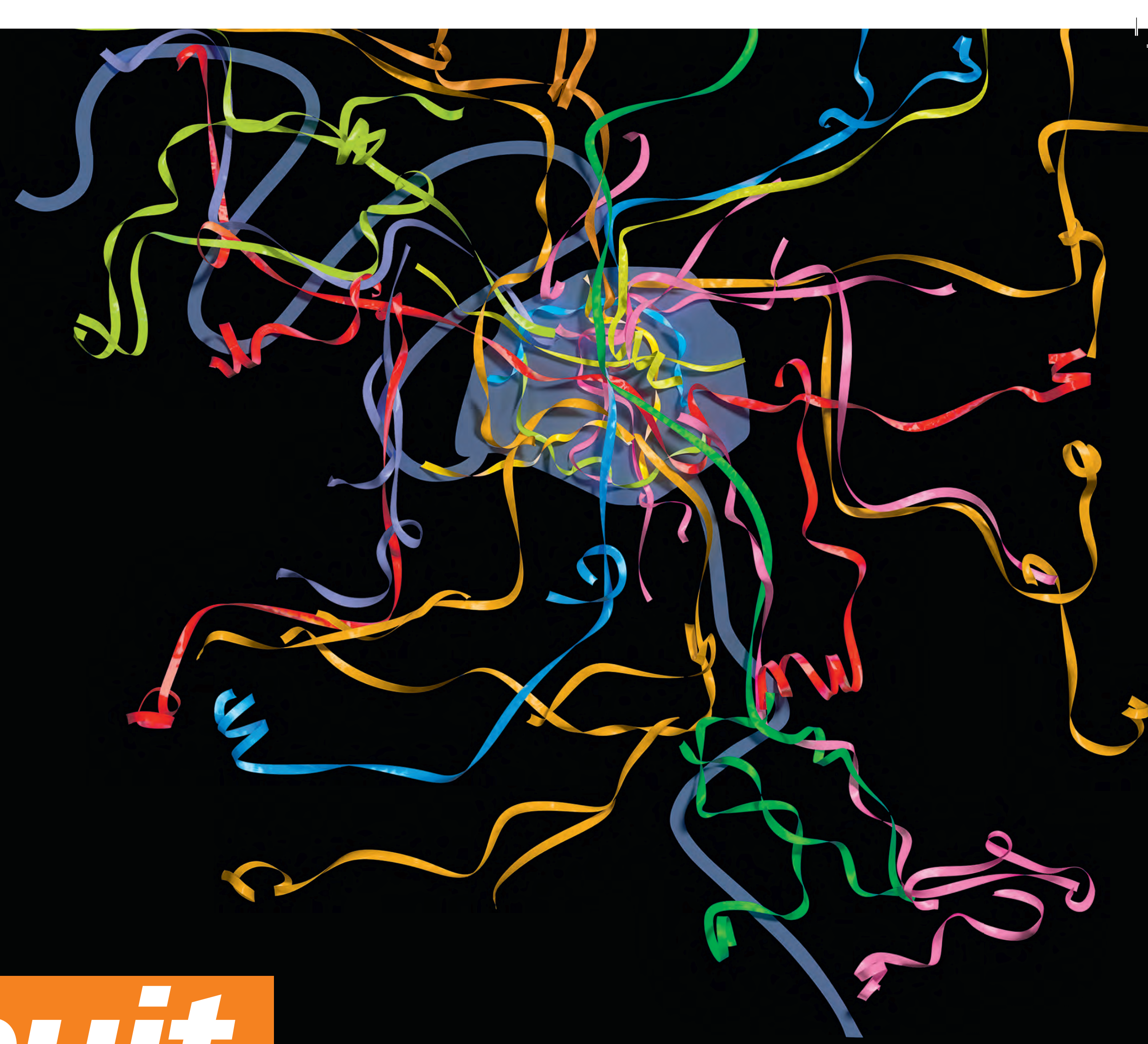

LE STIF ET SNCF TRANSILIEN VOUS PRÉSENTENT
LEURS VŒUX POUR L'ANNÉE 2014.

À CETTE OCCASION, LES TRAINS, RER ET BUS NOCTILIEN CIRCULERONT GRATUITEMENT DU 31 DÉCEMBRE 2013 À 17H00 AU 1^{ER} JANVIER 2014 À 12H00.

PARIS SAINT-LAZARE ► MANTES LA JOLIE



Nom du train / du bus	MOGA	TETE	N ^{N152}	MOGA	N ^{N151}	UPIR	TETE	N ^{N152}	MOGA	N ^{N151}	UPIR	N ^{N152}	N ^{N151}	TETE	MOGA	UPIR	MOLA	N ^{N152}	MOGA	N ^{N151}
PARIS SAINT-LAZARE	1:03		1:40	2:00	2:00			2:40	3:00	3:00		3:40	4:00		4:10			4:40	5:00	5:00
La Garenne Colombes			2:00	2:09				3:00	3:09			4:00			4:20			5:00	5:09	
Houilles Carrières sur Seine	1:16	2:00	2:10	2:13		2:34	3:10	3:10	3:13		3:44	4:10		4:20	4:26	4:54		5:10	5:13	
Sartrouville	1:19	2:03	2:15	2:17		2:38	3:13	3:15	3:17		3:48	4:15		4:23	4:30	5:00		5:15	5:17	
Maisons Laffitte	1:22	2:05	2:20	2:20		2:40	3:15	3:20	3:19		3:50	4:20		4:25	4:33	5:02		5:20	5:19	
Achères Grand Cormier		2:09	2:26	2:24			3:19	3:26	3:24			4:26		4:29	4:39			5:26	5:24	
Poissy	1:28	2:13		2:29	2:48		3:23		3:28	3:48			4:48	4:35	4:44		5:12		5:28	5:48
Carrières sous poissy					2:51					3:51			4:51							5:51
Triel sur seine					2:59					3:59			4:59							5:59
Villennes sur Seine	1:32			2:33	2:39				3:32	3:39			4:39		4:48		5:17		5:32	5:39
Vernouillet Verneuil	1:36			2:38	3:02				3:37	4:02			5:02		4:53		5:21		5:37	6:02
Les Clairières de Verneuil	1:39			2:41	3:09				3:40	4:09			5:09		4:56		5:25		5:40	6:09
Les Mureaux	1:43			2:45	3:15				3:44	4:15			5:15		5:00		5:29		5:44	6:15
Aubergenville Élisabethville	1:48			2:50					3:49						5:05		5:35		5:49	
Épône Mézières	1:52			2:54					3:53						5:09		5:39		5:53	
Mantes Station	1:58			3:00	3:32				3:59	4:32			5:32		5:15		5:45		5:59	6:32
MANTES LA JOLIE	2:01			3:02	3:35				4:01	4:35			5:35		5:17		5:48		6:01	6:35

= bus de nuit Noctilien

= n° de la ligne de bus de nuit Noctilien

NOUVEL AN

DÉTAIL DES LIGNES EN SERVICE
DISPONIBLE EN GARES,
EN STATIONS ET SUR STIF.INFO

Des transports

gratuits toute la nuit

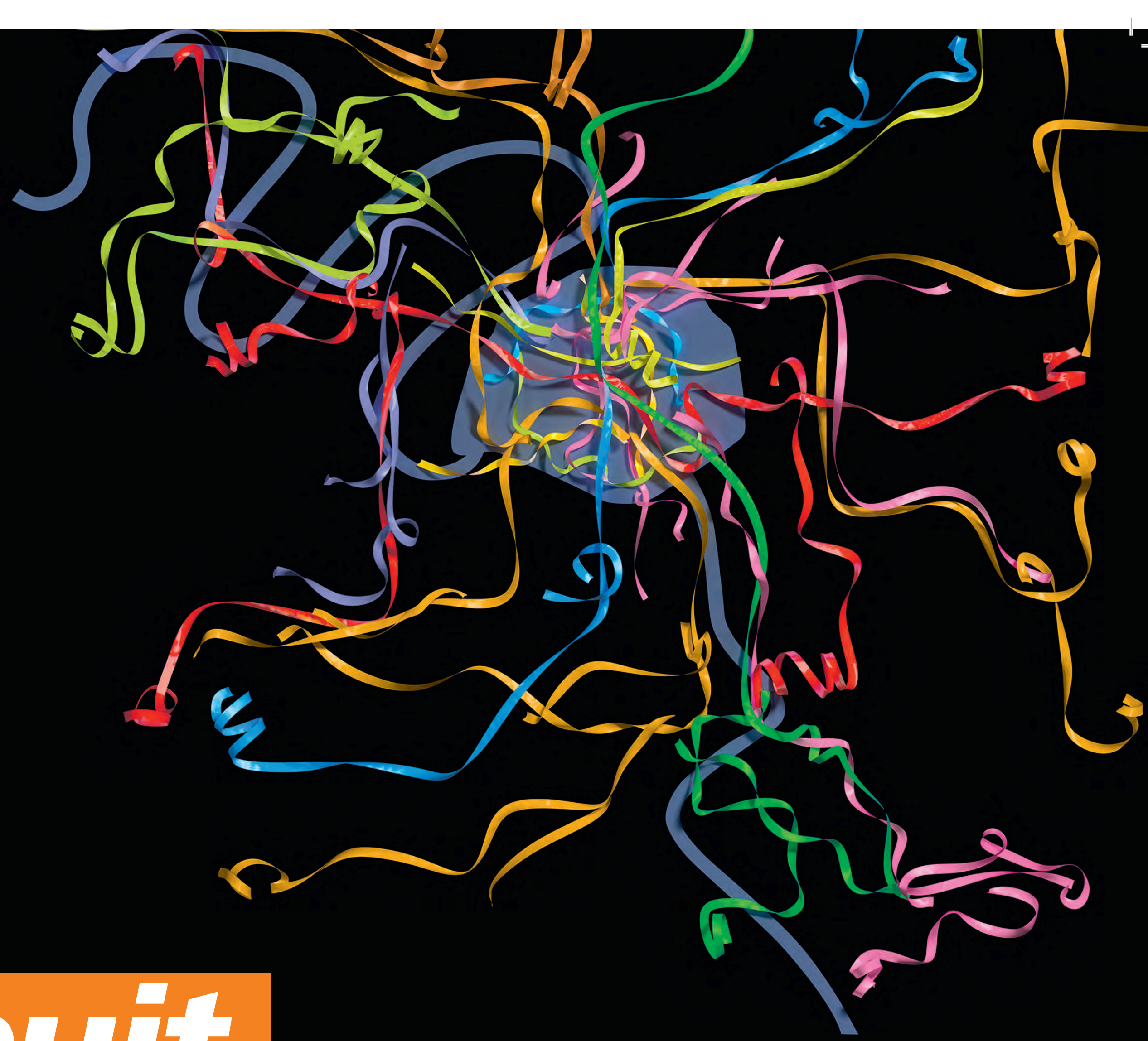

LE STIF ET SNCF TRANSILNIEN VOUS PRÉSENTENT
LEURS VŒUX POUR L'ANNÉE 2014.

À CETTE OCCASION, LES TRAINS, RER ET BUS NOCTILIEN CIRCULERONT GRATUITEMENT DU 31 DÉCEMBRE 2013 À 17H00 AU 1^{ER} JANVIER 2014 À 12H00.

PARIS SAINT-LAZARE ► CONFLANS SAINTE-HONORINE ► PONTOISE



Gares	Nom du train/du bus	TOCA	N ¹⁵⁰	N ¹⁵²	N ¹⁵²	N ¹⁵⁰	TORA	COLA	N ¹⁵²	TORA	N ¹⁵⁰	N ¹⁵²	TORA	N ¹⁵⁰	N ¹⁵²
PARIS SAINT-LAZARE		0:40	1:00	1:00	1:40	2:10	1:50	2:30	2:40	3:15	3:20	3:40	4:20	4:30	4:40
Pont Cardinet								2:33							
Clichy Levallois								2:36							
Asnières sur Seine							1:56	2:39		3:21			4:27		
Bois Colombes							1:59	2:41		3:24			4:30		
Colombes							2:02	2:44		3:27			4:33		
Le Stade							2:04	2:46		3:29			4:36		
Argenteuil	0:50						2:07	2:49		3:32			4:39		
Val d'Argenteuil	0:54						2:11	2:53		3:36			4:44		
Cormeilles en Paris	0:58						2:15	2:57		3:40			4:48		
La Frette Montigny	1:01						2:18	3:00		3:43			4:51		
Herblay	1:04						2:21	3:03		3:46			4:54		
Conflans Sainte-Honorine	1:09		2:11	2:51			2:26	3:07	3:51	3:51		4:51	4:58		5:51
Éragny Neuville	1:13						2:31			3:55			5:03		
Saint-Ouen l'Aumône Quartier de l'Église	1:16						2:34			3:59			5:07		
PONTOISE		1:19	1:53			3:03	2:37			4:02	4:13		5:09	5:23	

CONFLANS SAINTE-HONORINE ► LES MUREAUX

Gares	bus						
CONFLANS SAINTE-HONORINE		0:55	1:23	2:50	3:17	4:00	5:08
Conflans Fin d'Oise		1:04	1:32	2:59	3:26	4:09	5:17
Maurecourt		1:08	1:36	3:03	3:30	4:13	5:21
Andrésy		1:11	1:39	3:06	3:33	4:16	5:24
Chanteloup les Vignes		1:17	1:45	3:12	3:39	4:22	5:30
Triel sur Seine		1:22	1:50	3:17	3:44	4:27	5:35
Vaux sur Seine		1:32	2:00	3:27	3:54	4:37	5:45
Thun le Paradis		1:37	2:05	3:32	3:59	4:42	5:50
Meulan Hardricourt (Arquebuse arrêt bus)		1:41	2:09	3:36	4:03	4:46	5:54
LES MUREAUX		1:45	2:13	3:40	4:07	4:50	5:58

LES MUREAUX ► MANTES LA JOLIE

Gares	bus			N ¹⁵¹		N ¹⁵¹		N ¹⁵¹		N ¹⁵¹
LES MUREAUX		1:53	2:53	3:15	3:53	4:15	5:05	5:15	5:53	6:15
Meulan (Place du Vexin)		1:58	2:58		3:58		5:10		5:58	
Meulan Hardricourt		2:00	3:00		4:00		5:12		6:00	
Juziers		2:06	3:06		4:06		5:18		6:06	
Gargenville Mairie		2:11	3:11		4:11		5:23		6:11	
Issou Porcheville		2:16	3:16		4:16		5:28		6:16	
Limay		2:22	3:22		4:22		5:34		6:22	
Mantes Station		2:28	3:28	3:32	4:28	4:32	5:40	5:32	6:28	6:32
MANTES LA JOLIE		2:32	3:32	3:35	4:32	4:35	5:44	5:35	6:32	6:35

= bus de nuit Noctilien

= n° de la ligne de bus de nuit Noctilien

NOUVEL AN

DÉTAIL DES LIGNES EN SERVICE
DISPONIBLE EN GARES,
EN STATIONS ET SUR STIF.INFO

Des transports

gratuits toute la nuit

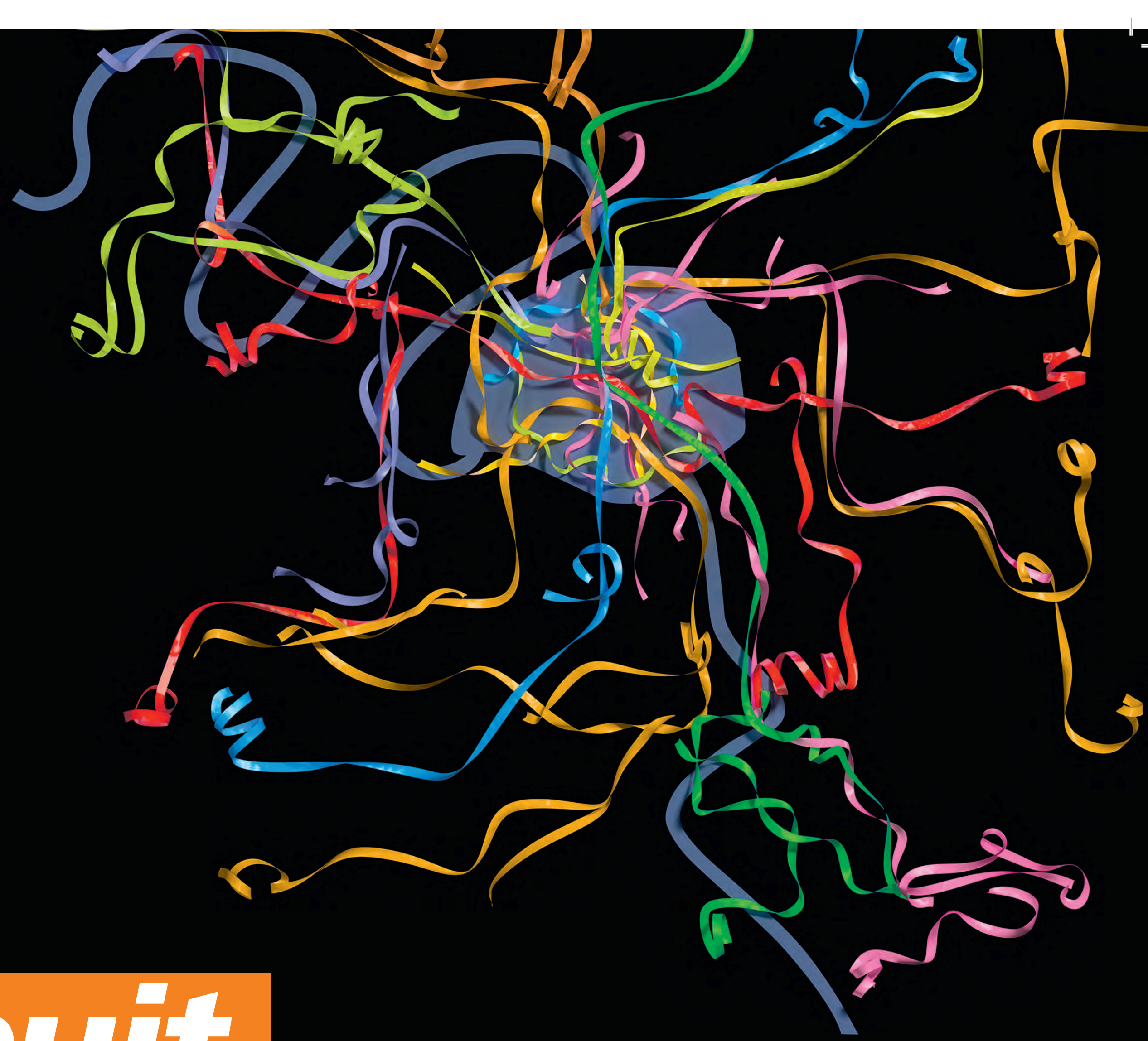

LE STIF ET SNCF TRANSILIEN VOUS PRÉSENTENT
LEURS VŒUX POUR L'ANNÉE 2014.

À CETTE OCCASION, LES TRAINS, RER ET BUS NOCTILIEN CIRCULERONT GRATUITEMENT DU 31 DÉCEMBRE 2013 À 17H00 AU 1^{ER} JANVIER 2014 À 12H00.

PARIS SAINT-LAZARE ► SAINT-NOM LA BRETÈCHE FORÊT DE MARLY/VERSAILLES RIVE DROITE



Gares	Nom du train / du bus	SEBO	VOLA	N ¹⁵²	N ¹⁵³	SALS	N ¹⁵²	VOLA	SALS	N ¹⁵²	N ¹⁵³	VOLA	SALS	N ¹⁵²	N ¹⁵³	VOLA	N ¹⁵²	SALS	N ¹⁵²	VULE
PARIS SAINT-LAZARE		0:43	0:55	1:00	1:20		1:40	2:00		2:30	2:40	3:13		3:40	3:40	4:28	4:40		4:50	5:52
Pont Cardinet			0:57		1:26			2:03		2:36		3:16			3:46	4:31				4:56
Clichy Levallois			1:00		1:33			2:05		2:43		3:18			3:53	4:33				5:03
Asnières sur Seine			1:02		1:37			2:08		2:47		3:21			3:57	4:36				5:07
Bécon les Bruyères		0:49	1:04					2:10				3:23				4:38				5:59
Courbevoie		0:51	1:07	1:15			1:55	2:12			2:55	3:25		3:55		4:40	4:55			6:02
La Défense Grande Arche		0:53	1:09					2:14				3:27				4:42				6:04
Puteaux		0:56	1:11					2:17				3:30				4:45				6:06
Suresnes Mont Valérien		0:58	1:14					2:19				3:32				4:47				6:08
Le Val d'Or		1:01	1:16					2:21				3:34				4:49				6:11
Saint-Cloud		1:03	1:19			1:40		2:24	2:30			3:37	3:45			4:52		4:57		6:13
	Sèvres Ville d'Avray		1:22					2:27				3:40				4:55				6:16
	Chaville Rive Droite		1:24					2:29				3:42				4:57				6:19
	Viroflay Rive Droite		1:27					2:32				3:45				5:00				6:21
	Montreuil		1:29					2:34				3:47				5:02				6:23
	Versailles Rive Droite		1:31					2:37				3:50				5:05				6:26
Garches Marnes la Coquette		1:06				1:43		2:33				3:48							5:01	
Vaucresson		1:09				1:46		2:36				3:51							5:04	
La Celle Saint-Cloud		1:11				1:49		2:39				3:54							5:06	
Bougival		1:13				1:51		2:41				3:56							5:09	
Louveciennes		1:15				1:53		2:43				3:58							5:11	
Marly le Roi		1:18				1:56		2:46				4:01							5:14	
L'Étang la Ville		1:21				1:58		2:48				4:03							5:16	
SAINT-NOM LA BRETÈCHE FORÊT DE MARLY		1:25				2:01		2:51				4:06							5:19	

Noctilien = bus de nuit Noctilien

N¹⁵² N¹⁵⁴ = n° de la ligne de bus de nuit Noctilien

NOUVEL AN

DÉTAIL DES LIGNES EN SERVICE
DISPONIBLE EN GARES,
EN STATIONS ET SUR STIF.INFO

Des transports

gratuits toute la nuit

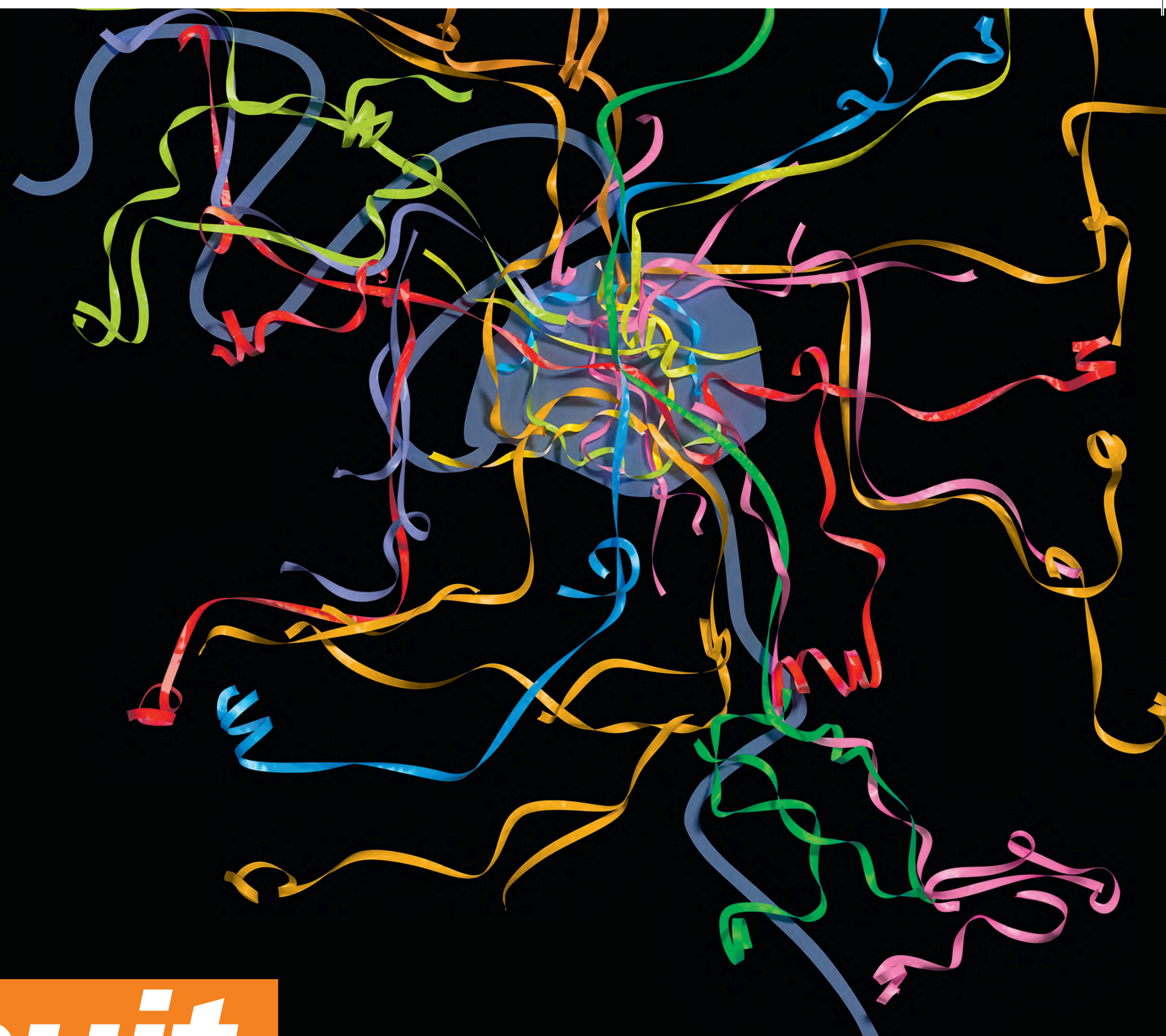

LE STIF ET SNCF TRANSILIEEN VOUS PRÉSENTENT
LEURS VŒUX POUR L'ANNÉE 2014.

À CETTE OCCASION, LES TRAINS, RER ET BUS NOCTILIEN CIRCULERONT GRATUITEMENT DU 31 DÉCEMBRE 2013 À 17H00 AU 1^{ER} JANVIER 2014 À 12H00.

CERGY LE HAUT ► POISSY ► MARNE LA VALLÉE CHESSY TGV



Nom du train / du bus	N150	N152	N150	QYMI	N150	N152	N150	QURE	QYMI	N150	N152	QURE	N150	QYMI	N150	N152	QURE	
Gares																		
CERGY LE HAUT	0:00	0:40		0:56	1:10	1:40			2:05	2:20			2:50	3:15	3:30	3:40		
Cergy Saint-Christophe	0:04	0:44		0:58	1:14	1:44			2:07	2:24			2:54	3:17	3:34	3:44		
Cergy Préfecture	0:12	0:52		1:02	1:22	1:52			2:11	2:32			3:02	3:21	3:42	3:52		
Neuville Université		1:01		1:05		2:01			2:15				3:11	3:25		4:01		
Conflans Fin d'Oise		1:16		1:08		2:16			2:18				3:26	3:28		4:16		
Achères Ville		1:24		1:11		2:24			2:21				3:34	3:31		4:24		
Poissy								1:44				2:53					4:04	
Achères Grand Cormier		1:34				2:24		1:48			2:57	3:44			4:34		4:08	
Maisons Laffitte		1:40		1:18		2:40		1:52	2:27		3:01	3:50	3:37		4:40		4:12	
Sartrouville		1:45		1:20		2:45		1:54	2:29		3:03	3:55	3:39		4:45		4:14	
Houilles Carrières sur Seine		1:50		1:23		2:50		1:57	2:32		3:06	4:00	3:42		4:50		4:17	
Nanterre Préfecture				1:27				2:01	2:36		3:11		3:46				4:21	
La Défense Grande Arche				1:30				2:05	2:40		3:15		3:50				4:25	
Charles de Gaulle Étoile				1:34				2:09	2:44		3:19		3:54				4:29	
PARIS SAINT-LAZARE	1:10	2:20			2:20	3:20				3:30			4:30		4:40	5:20		
Auber				1:37				2:12	2:47		3:22		3:57				4:32	
Châtelet les Halles				1:39				2:14	2:49		3:24		3:59				4:34	
PARIS GARE DE LYON			1:10	1:42			2:10	2:17	2:52		3:10	3:27	4:02			4:30	4:37	
Nation				1:45				2:20	2:55		3:30		4:05				4:40	
Vincennes				1:48				2:23	2:58		3:33		4:08				4:43	
Val de Fontenay				1:52				2:27	3:02		3:37		4:12				4:47	
Neuilly Plaisance				1:55				2:30	3:05		3:40		4:15				4:50	
Bry sur Marne				1:57				2:32	3:07		3:42		4:17				4:52	
Noisy le Grand Mont d'Est				1:59				2:34	3:09		3:44		4:19				4:54	
Noisy Champs			1:54	2:02			2:54	2:37	3:12		3:54	3:47	4:22			5:14	4:57	
Noisiel			2:01	2:05			3:01	2:40	3:15		4:01	3:50	4:25			5:21	5:00	
Lognes			2:05	2:07			3:05	2:42	3:17		4:05	3:52	4:27			5:25	5:02	
Torcy			2:13	2:09			3:13	2:44	3:19		4:13	3:54	4:29			5:33	5:04	
Bussy Saint-Georges			2:24	2:13			3:24	2:48	3:23		4:24	3:58	4:33			5:44	5:08	
Val d'Europe			2:35	2:17			3:35	2:52	3:27		4:35	4:02	4:37			5:55	5:12	
MARNE LA VALLÉE TGV			2:43	2:20			3:43	2:55	3:30		4:43	4:05	4:40			6:03	5:15	
Parcs Disneyland																		

MARNE LA VALLÉE CHESSY TGV ► POISSY ► CERGY LE HAUT

Nom du train / du bus	N150	N152	N152	TETE	N150	N152	N150	UPIR	N152	TETE	N150	UPIR	N150	N152	TETE	N150	N152	UPIR	
Gares																			
MARNE LA VALLÉE TGV		0:30		1:01	1:30			1:36		2:11		2:46	2:50		3:21		3:50	3:56	
Parcs Disneyland																			
Val d'Europe		0:38		1:04	1:38			1:39		2:14		2:49	2:58		3:24		3:58	3:59	
Bussy Saint-Georges		0:49		1:08	1:49			1:43		2:18		2:53	3:09		3:28		4:09	4:03	
Torcy		1:00		1:12	2:00			1:47		2:22		2:57	3:20		3:32		4:20	4:07	
Lognes		1:02		1:14	2:02			1:49		2:24		2:59	3:22		3:34		4:22	4:09	
Noisiel		1:11		1:16	2:11			1:51		2:26		3:01	3:31		3:36		4:31	4:11	
Noisy Champs		1:19		1:19	2:19			1:54		2:29		3:04	3:39		3:39		4:39	4:14	
Noisy le Grand Mont d'Est		1:28		1:22	2:28			1:57		2:32		3:07	3:48		3:42		4:48	4:17	
Bry sur Marne				1:24				1:59		2:34		3:09		3:44				4:19	
Neuilly Plaisance				1:26				2:01		2:36		3:11		3:46				4:21	
Val de Fontenay				1:29				2:04		2:39		3:14		3:49				4:24	
Vincennes				1:33				2:08		2:43		3:18		3:53				4:28	
Nation				1:36				2:11		2:46		3:21		3:56				4:31	
PARIS GARE DE LYON		2:05		1:39	3:05			2:14		2:49		3:24	4:25		3:59		5:25	4:34	
Châtelet les Halles				1:42				2:17		2:52		3:27		4:02				4:37	
Auber				1:44				2:19		2:54		3:29		4:04				4:39	
PARIS SAINT-LAZARE	1:00		1:00		1:40	2:10		2:40		3:20		3:40		4:30		4:40		4:40	
Charles de Gaulle Étoile				1:48				2:23		2:58		3:33		4:08				4:43	
La Défense Grande Arche				1:52				2:27		3:02		3:37		4:12				4:47	
Nanterre Préfecture				1:55				2:30		3:05		3:40		4:15				4:50	
Houilles Carrières sur Seine			1:30	2:00		2:10		2:35	3:10		3:45		4:10	4:20			5:10	4:57	
Sartrouville			1:45	2:03		2:15		2:38	3:15		3:13	3:48		4:15	4:23		5:15	5:00	
Maisons Laffitte			1:40	2:05		2:20		2:40	3:20		3:15	3:50		4:20	4:25		5:20	5:02	
Poissy			1:46	2:09		2:26		2:46	3:26		3:19	3:54		4:26	4:29		5:26		
Achères Grand Cormier				2:13				2:46	3:26		3:23		4:06	4:35					
Achères Ville				1:56		2:36		2:46	3:36		3:56		4:36				5:36	5:09	
Conflans Fin d'Oise				2:04		2:44		2:49	3:44		3:59		4:44				5:44	5:11	
Neuville Université				2:19		2:59		2:52	3:59		4:02		4:59				5:59	5:15	
Cergy Préfecture			1:58	2:28		3:08	3:08	2:56	4:08		4:18	4:06	5:08		5:28		6:08	5:18	
Cergy Saint-Christophe			2:06	2:36		3:16	3:16	3:00	4:16		4:26	4:10	5:16		5:36		6:16	5:22	
CERGY LE HAUT	2:10		2:40		3:20	3:20		3:02	4:20		4:30	4:12	5:20		5:40		6:20	5:25	

Noctilien = bus de nuit Noctilien

N150 N152 N150 N152 = n° de la ligne de bus de nuit Noctilien

NOUVEL AN

DÉTAIL DES LIGNES EN SERVICE
DISPONIBLE EN GARES,
EN STATIONS ET SUR STIF.INFO

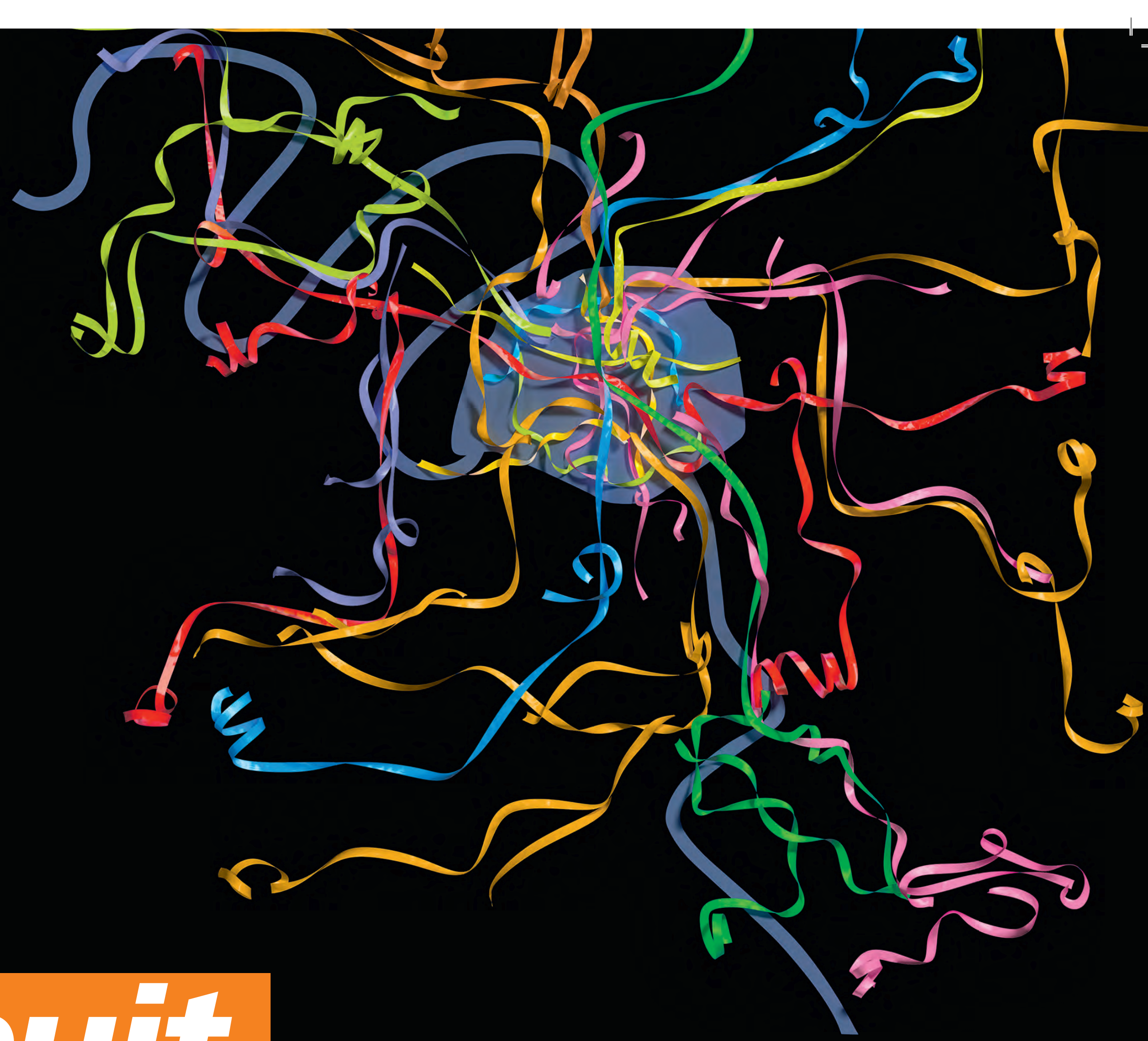

Des transports

gratuits toute la nuit

LE STIF ET SNCF TRANSILIEN VOUS PRÉSENTENT
LEURS VŒUX POUR L'ANNÉE 2014.

À CETTE OCCASION, LES TRAINS, RER ET BUS NOCTILIEN CIRCULERONT GRATUITEMENT DU 31 DÉCEMBRE 2013 À 17H00 AU 1^{ER} JANVIER 2014 À 12H00.

PARIS SAINT-LAZARE ► ERMONT EAUBONNE



Gares	Nom du train / du bus		EAPE		EAPE	EAPE		EAPE	
PARIS SAINT-LAZARE		1:20	1:40	2:30	2:40	3:40	3:40	4:40	4:50
Asnières sur Seine		1:37	1:45	2:47	2:45	3:45	3:57	4:45	5:07
Bois Colombes			1:48		2:48	3:48		4:48	
Colombes			1:51		2:51	3:51		4:51	
Le Stade			1:53		2:53	3:53		4:53	
Argenteuil			1:56		2:56	3:56		4:56	
Sannois			2:00		3:00	4:00		5:00	
ERMONT EAUBONNE		2:05	2:03	3:15	3:03	4:03	4:25	5:03	5:35

= bus de nuit Noctilien

= n° de la ligne de bus de nuit Noctilien

NOUVEL AN

DÉTAIL DES LIGNES EN SERVICE
DISPONIBLE EN GARES,
EN STATIONS ET SUR STIF.INFO

Des transports

gratuits toute la nuit

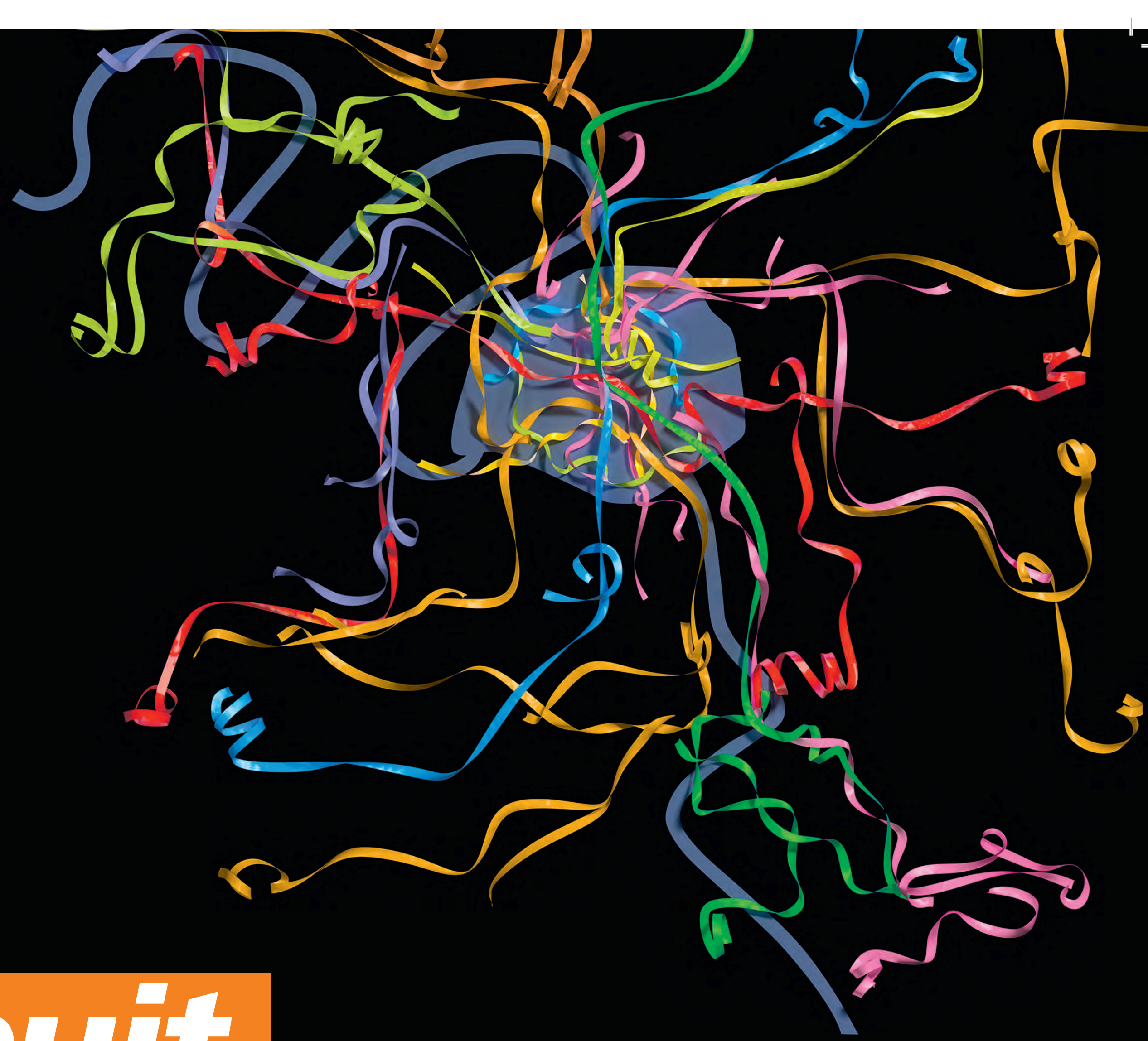

LE STIF ET SNCF TRANSILIEN VOUS PRÉSENTENT LEURS VŒUX POUR L'ANNÉE 2014.

À CETTE OCCASION, LES TRAINS, RER ET BUS NOCTILIEN CIRCULERONT GRATUITEMENT DU 31 DÉCEMBRE 2013 À 17H00 AU 1^{ER} JANVIER 2014 À 12H00.

CHAMP DE MARS TOUR EIFFEL ► BRÉTIGNY ► SAINT-MARTIN D'ÉTAMPES/DOURDAN

Gares	DEBA	ELBA	DEBA	ELAO	DOLE	ELAO	DOLE	DEBA	ELBA
CHAMP DE MARS TOUR EIFFEL				1:15	2:20	3:15	4:20		
Pont de l'Alma				1:17	2:22	3:17	4:22		
Invalides	0:07	0:37		1:20	2:25	3:20	4:25		5:07
Musée d'Orsay	0:09	0:39		1:22	2:27	3:22	4:27		5:10
Saint-Michel Notre Dame	0:13	0:42		1:26	2:31	3:26	4:31		5:14
PARIS AUSTERLITZ RER C	0:17	0:46	1:04	1:38	2:04	2:38	3:04	3:38	4:04
Bibliothèque François Mitterrand	0:21	0:50	1:09	1:43	2:09	2:43	3:09	3:43	4:09
Ivry sur Seine			1:15	1:36	2:15	2:41	3:15	3:36	4:15
Vitry sur Seine			1:20	1:39	2:20	2:44	3:20	3:39	4:20
Les Ardoines			1:25	1:42	2:25	2:47	3:25	3:42	4:25
Choisy le Roi			1:33	1:45	2:33	2:50	3:33	3:45	4:33
Villeneuve le Roi			1:50	1:49	2:50	2:54	3:50	3:49	4:50
Ablon			1:54	1:51	2:54	2:56	3:54	3:51	4:54
ATHIS MONS			1:58	1:54	2:58	2:59	3:58	3:54	4:58
JUVISY	0:33	1:03	2:05	2:14	3:05	3:14	4:05	4:14	5:05
Savigny sur Orge	0:37	1:07	2:05	2:25	3:02	3:25	4:02	4:25	5:02
Épinay sur Orge	0:40	1:10	2:33	2:05	3:33	3:10	4:33	4:05	5:10
Sainte-Geneviève des Bois	0:43	1:13	2:39	2:08	3:39	3:13	4:39	4:08	5:13
Saint Michel sur Orge	0:46	1:16	2:45	2:11	3:45	3:16	4:45	4:11	5:16
BRÉTIGNY	0:50	1:20	2:55	2:15	3:55	3:20	4:55	4:15	5:20
Marolles en Hurepoix		1:25		2:19			4:19		5:25
Bouray		1:28		2:23			4:23		5:28
Lardy		1:32		2:27			4:27		5:32
Chamarande		1:35		2:31			4:31		5:35
Étréchy		1:39		2:34			4:34		5:39
Étampes		1:44		2:40			4:39		5:44
Saint-Martin d'Étampes		1:47		2:42					5:47
La Norville Saint-Germain Les Arpajon	0:54	1:28			3:24			5:24	5:38
Arpajon	0:57	1:31			3:27			5:27	5:41
Egry	1:00	1:34			3:30			5:30	5:44
Breuillet Bruyères le Châtel	1:03	1:37			3:33			5:33	5:47
Breuillet Village	1:06	1:41			3:36			5:36	5:50
Saint-Chéron	1:10	1:45			3:40			5:40	5:54
Sermaise	1:14	1:49			3:45			5:45	5:58
DOURDAN	1:19	1:54			3:49			5:49	6:03

bus de nuit Noctilien = n° de la ligne de bus de nuit Noctilien

NEUILLY PORTE MAILLOT ► PONT DE RUNGIS

Gares	ROMI	JOEL	ROMI	ROMI	ROMI	ROMI	ROMI	MONA
NEUILLY PORTE MAILLOT	0:00		0:30		1:30		2:30	3:30
Avenue Foch	0:03		0:33		1:33		2:33	3:33
Avenue Henri Martin	0:05		0:35		1:35		2:35	3:35
Boulaivilliers	0:07		0:38		1:38		2:38	3:38
Avenue de Président Kennedy	0:09		0:40		1:40		2:40	3:40
Champ de Mars Tour Eiffel	0:12	0:22	0:42		1:42		2:42	3:42
Pont de l'Alma	0:14	0:24	0:44		1:44		2:44	3:44
Invalides	0:17	0:27	0:47		1:47		2:47	3:47
Musée d'Orsay	0:19	0:29	0:49		1:49		2:49	3:49
Saint-Michel Notre Dame	0:23	0:33	0:52		1:52		2:52	3:52
PARIS AUSTERLITZ	0:27	0:37	1:04	0:56	2:04	1:56	3:04	2:56
Bibliothèque François Mitterrand	0:30	0:40	1:09	1:00	2:09	2:00	3:09	3:00
Ivry sur Seine	0:34		1:15	1:03	2:15	2:03	3:15	3:03
Vitry sur Seine	0:36		1:20	1:06	2:20	2:06	3:20	3:06
Les Ardoines	0:39		1:25	1:09	2:25	2:09	3:25	3:09
Choisy le Roi	0:42	0:47	1:33	1:12	2:33	2:12	3:33	3:12
Les Saules	0:45		1:39	1:15	2:39	2:15	3:39	3:15
Orly Ville	0:48		1:43	1:18	2:43	2:18	3:43	3:18
PONT DE RUNGIS AÉROPORT D'ORLY	0:52		1:22		2:22		3:22	4:22

bus de nuit Noctilien = n° de la ligne de bus de nuit Noctilien

PARIS AUSTERLITZ ► ERMONT EAUBONNE

Gare	GOTA	GOTA	GOTA	GOTA	GOTA	GOTA	GOTA
PARIS AUSTERLITZ RER C	0:05	0:34	1:34	2:34	3:34	4:34	5:34
Saint-Michel Notre Dame	0:08	0:37	1:37	2:37	3:37	4:37	5:38
Musée d'Orsay	0:12	0:41	1:41	2:41	3:41	4:41	5:42
Invalides	0:15	0:43	1:43	2:43	3:43	4:43	5:44
Pont de l'Alma	0:17	0:45	1:45	2:45	3:45	4:45	5:46
Champ de Mars Tour Eiffel	0:19	0:48	1:48	2:48	3:48	4:48	5:49
Avenue du Président Kennedy	0:22	0:50	1:50	2:50	3:50	4:50	5:51
Boulaivilliers	0:24	0:52	1:52	2:52	3:52	4:52	5:53
Avenue Henri Martin	0:26	0:54	1:54	2:54	3:54	4:54	5:56
Avenue Foch	0:28	0:56	1:56	2:56	3:56	4:56	5:58
Neuilly Porte Maillot	0:31	0:58	1:58	2:58	3:58	4:58	6:00
Pereire Levallois	0:34	1:01	2:01	3:01	4:01	5:01	6:03
Porte de Clichy	0:37	1:04	2:04	3:04	4:04	5:04	6:06
Saint-Ouen	0:39	1:06	2:06	3:06	4:06	5:06	6:09
Les Grésillons	0:43	1:10	2:10	3:10	4:10	5:10	6:12
Gennevilliers	0:45	1:12	2:12	3:12	4:12	5:12	6:14
Épinay sur Seine	0:48	1:15	2:15	3:15	4:15	5:15	6:18
Saint-Gratien	0:50	1:17	2:17	3:17	4:17	5:17	6:21
ERMONT EAUBONNE	0:55	1:21	2:21	3:21	4:21	5:21	6:25

PARIS AUSTERLITZ ► SAINT-QUENTIN EN YVELINES

Gare	SARA	VICK	SARA	SARA	SARA	SARA	SARA
PARIS MONTPARNASSE			1:33	2:33		4:08	
PARIS AUSTERLITZ	23:44	23:52	1:05		3:05	5:14	6:14
Saint-Michel Notre Dame	23:48	23:56	1:09		3:09	5:18	6:18
Musée d'Orsay	23:52	0:00	1:12		3:12	5:22	6:22
Invalides	23:54	0:03	1:15		3:15	5:24	6:25
Pont de l'Alma	23:57	0:05	1:17		3:17	5:27	6:27
Champ de Mars Tour Eiffel	23:59	0:07	1:19		3:19	5:29	6:29
Javel	0:02	0:10	1:22		3:22	5:32	6:32
Pont du Garigliano Hôpital Européen Georges Pompidou	0:05	0:13	1:25		3:25	5:35	6:35
Issy Val de Seine	0:08	0:15	1:27		3:27	5:38	6:38
Issy	0:11	0:18	1:30		3:30	5:41	6:41
Meudon Val Fleury	0:14	0:21	1:33		3:33	5:44	6:44
Chaville Vélizy	0:20	0:26	1:37		3:37	5:50	6:50
Virolay Rive Gauche	0:22	0:33	1:40	2:06	3:06	3:40	4:41
Versailles Chantiers	0:27		1:44	2:15	3:15	3:44	4:50
Saint-Cyr	0:29		1:48	2:27	3:27	3:48	5:02
SAINT-QUENTIN EN YVELINES	0:33		1:51	2:33	3:33	3:51	5:08

bus de nuit Noctilien = n° de la ligne de bus de nuit Noctilien

NOUVEL AN

DÉTAIL DES LIGNES EN SERVICE
DISPONIBLE EN GARES,
EN STATIONS ET SUR STIF.INFO

Des transports

gratuits toute la nuit

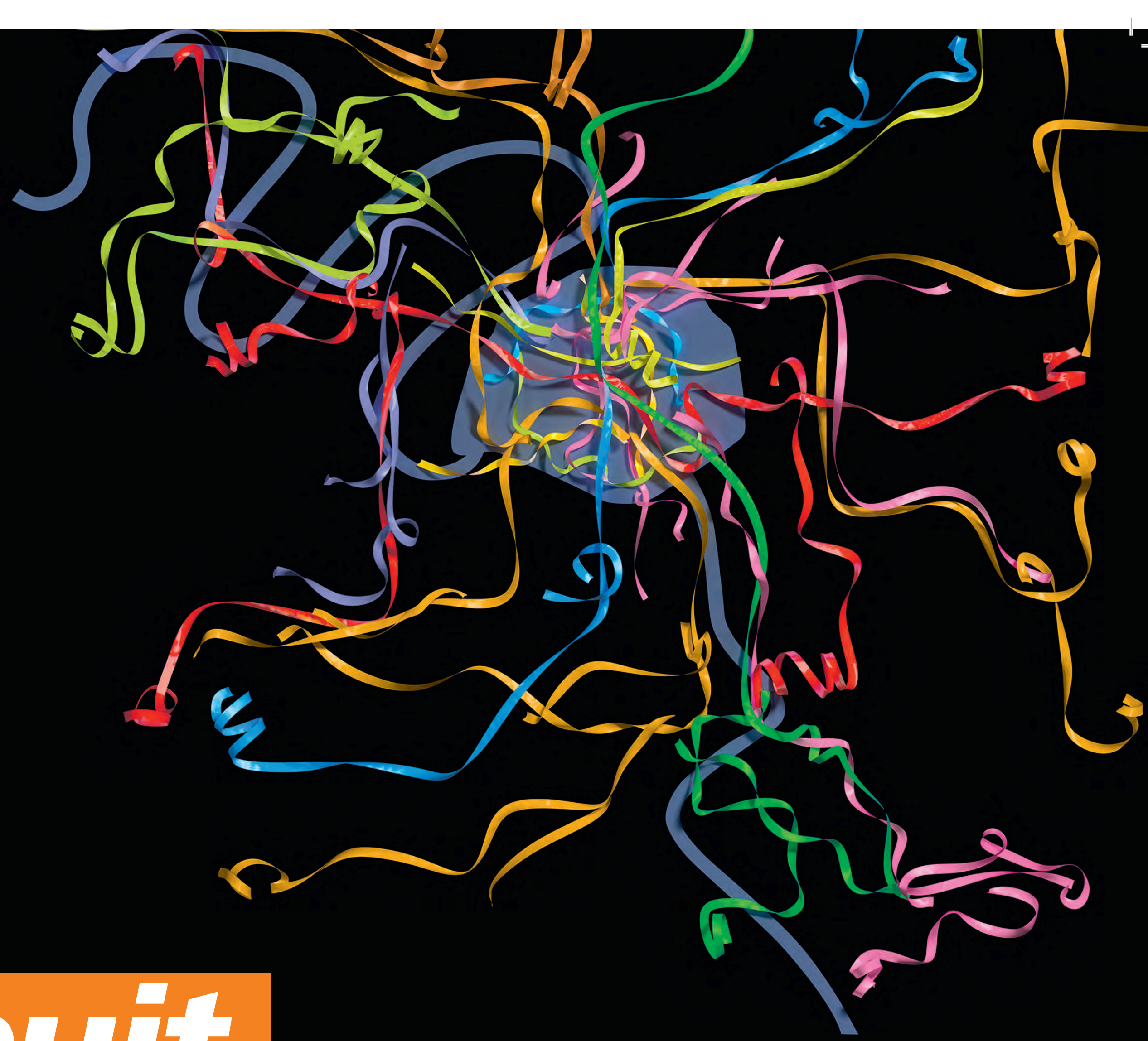

LE STIF ET SNCF TRANSILNIEN VOUS PRÉSENTENT
LEURS VŒUX POUR L'ANNÉE 2014.

À CETTE OCCASION, LES TRAINS, RER ET BUS NOCTILIEN CIRCULERONT GRATUITEMENT DU 31 DÉCEMBRE 2013 À 17H00 AU 1^{ER} JANVIER 2014 À 12H00.

PARIS MONTPARNASSE ► DREUX



Nom du train ou du bus	DAPO	GOPI	ROPO	VOPI	GOPI	ROPO	N145	DAPO	ROPO	N145	DAPO	N145	ROPO	GOPI	N145	ROPO	DAPO	N145	ROPO	GOPI
PARIS MONTPARNASSE	23:58	0:05	0:35	1:05	1:10	1:30	1:33	1:45	2:15	2:33	2:45	3:08	3:25	3:40	4:08	4:15	4:45	4:58	5:20	5:50
Vanves Malakoff		0:10	0:40	1:10	1:15	1:35		1:50	2:20		2:50		3:30	3:45		4:20	4:50		5:25	5:55
Clamart		0:12	0:42	1:12	1:18	1:38		1:53	2:23		2:53		3:33	3:48		4:23	4:53		5:27	5:57
Meudon		0:16	0:46	1:16	1:21	1:41		1:56	2:26		2:56		3:36	3:51		4:26	4:56		5:31	6:01
Bellevue		0:18	0:48	1:18	1:24	1:44		1:59	2:29		2:59		3:39	3:54		4:29	4:58		5:33	6:03
Sèvres Rive Gauche		0:21	0:51	1:21	1:26	1:46	1:56	2:01	2:31	2:56	3:01	3:31	3:41	3:56	4:31	4:31	5:01	5:21	5:36	6:06
Chaville Rive Gauche		0:24	0:54	1:24	1:30	1:50	2:02	2:05	2:35	3:02	3:05	3:37	3:45	4:00	4:37	4:35	5:04	5:27	5:39	6:09
Viroflay Rive Gauche		0:27	0:57	1:27	1:33	1:53	2:06	2:08	2:38	3:06	3:08	3:41	3:48	4:03	4:41	4:38	5:08	5:31	5:42	6:12
Versailles Chantiers	0:11	0:31	1:02	1:31	1:37	1:58	2:15	2:13	2:43	3:15	3:13	3:50	3:52	4:07	4:50	4:42	5:11	5:40	5:47	6:16
St-Cyr		0:37	1:09		1:42	2:03	2:27	2:18	2:48	3:27	3:18	4:02	3:58	4:12	5:02	4:48	5:17	5:52	5:54	6:22
Fontenay le Fleury		0:40			1:46			2:21			3:21			4:16			5:21			6:25
Villepreux les Clayes		0:44			1:50			2:26			3:26			4:20			5:26			6:29
Plaisir les Clayes		0:47			1:53			2:29			3:29			4:23			5:29			6:32
Plaisir Grignon	0:25	0:50			1:55			2:32			3:32			4:25			5:31			6:35
Villiers Neauphles Pontchartrain	0:31							2:38			3:38						5:38			
Montfort l'Amaury Méré	0:36							2:43			3:43						5:43			
Garancières la Queue	0:40							2:47			3:47						5:47			
Orgerus Béhoust	0:45							2:52			3:52						5:52			
Tacoignières Richebourg	0:48							2:55			3:55						5:55			
Houdan	0:54							3:00			4:00						6:00			
Marchezais Broué	1:00							3:07			4:07						6:07			
DREUX	1:08							3:15			4:15						6:15			

= bus de nuit Noctilien

= n° de la ligne de bus de nuit Noctilien

NOUVEL AN

DÉTAIL DES LIGNES EN SERVICE
DISPONIBLE EN GARES,
EN STATIONS ET SUR STIF.INFO

Des transports

gratuits toute la nuit

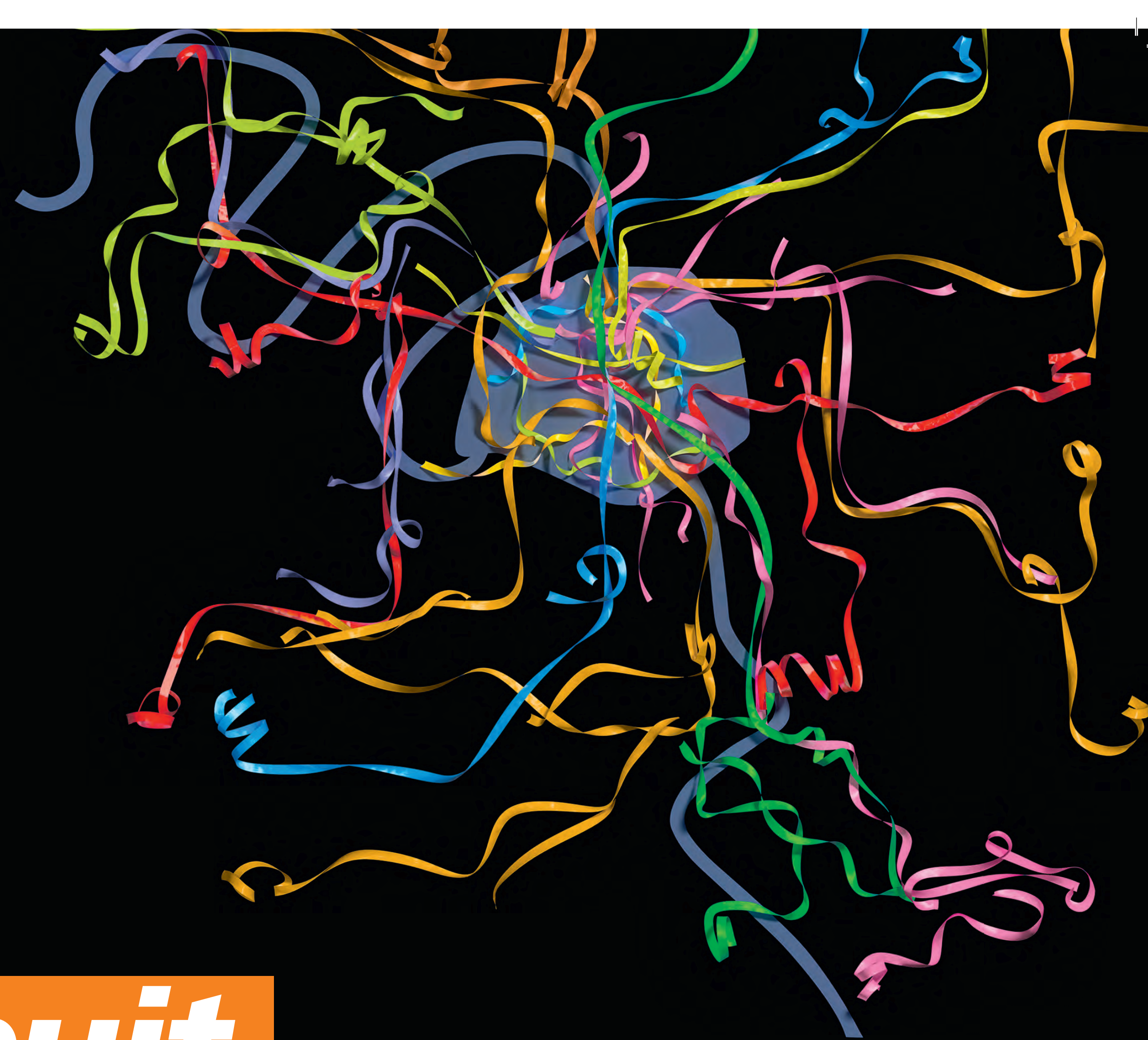

LE STIF ET SNCF TRANSILIEEN VOUS PRÉSENTENT
LEURS VŒUX POUR L'ANNÉE 2014.

À CETTE OCCASION, LES TRAINS, RER ET BUS NOCTILIEN CIRCULERONT GRATUITEMENT DU 31 DÉCEMBRE 2013 À 17H00 AU 1^{ER} JANVIER 2014 À 12H00.

PARIS MONTPARNASSE ► RAMBOUILLET



Nom du train/du bus	ROPO	VOPI	GOPI	ROPO	N145	DAPO	ROPO	N145	DAPO	N145	ROPO	GOPI	N145	ROPO	DAPO	N145	ROPO	GOPI
PARIS MONTPARNASSE	0:35	1:05	1:10	1:30	1:33	1:45	2:15	2:33	2:45	3:08	3:25	3:40	4:08	4:15	4:45	4:58	5:20	5:50
Vanves Malakoff	0:40	1:10	1:15	1:35		1:50	2:20		2:50		3:30	3:45		4:20	4:50		5:25	5:55
Clamart	0:42	1:12	1:18	1:38		1:53	2:23		2:53		3:33	3:48		4:23	4:53		5:27	5:57
Meudon	0:46	1:16	1:21	1:41		1:56	2:26		2:56		3:36	3:51		4:26	4:56		5:31	6:01
Bellevue	0:48	1:18	1:24	1:44		1:59	2:29		2:59		3:39	3:54		4:29	4:58		5:33	6:03
Sèvres Rive Gauche	0:51	1:21	1:26	1:46	1:56	2:01	2:31	2:56	3:01	3:31	3:41	3:56	4:31	4:31	5:01	5:21	5:36	6:06
Chaville Rive Gauche	0:54	1:24	1:30	1:50	2:02	2:05	2:35	3:02	3:05	3:37	3:45	4:00	4:37	4:35	5:04	5:27	5:39	6:09
Viroflay Rive Gauche	0:57	1:27	1:33	1:53	2:06	2:08	2:38	3:06	3:08	3:41	3:48	4:03	4:41	4:38	5:08	5:31	5:42	6:12
Versailles Chantiers	1:02	1:31	1:37	1:58	2:15	2:13	2:43	3:15	3:13	3:50	3:53	4:07	4:50	4:42	5:11	5:40	5:47	6:16
Saint-Cyr	1:09		1:42	2:03	2:27	2:18	2:48	3:27	3:18	4:02	3:58	4:12	5:02	4:48	5:17	5:52	5:54	6:22
Saint-Quentin en Yvelines	1:12			2:07	2:33		2:52	3:33		5:08	4:02		5:08	4:52		5:58	5:57	
Trappes	1:17			2:11	2:40		2:56	3:40		5:15	4:06		5:15	4:56		6:05	6:02	
La Verrière	1:23			2:17	2:57		3:02	3:57		5:32	4:12		5:32	5:02		6:22	6:08	
Coignières	1:27			2:21			3:06				4:16			5:06			6:12	
Les Essarts le Roi	1:31			2:25			3:10				4:20			5:10			6:16	
Le Perray	1:35			2:29			3:14				4:24			5:14			6:20	
RAMBOUILLET	1:42			2:35			3:20				4:30			5:20			6:27	

= bus de nuit Noctilien

N145 = n° de la ligne de bus de nuit Noctilien

NOUVEL AN

DÉTAIL DES LIGNES EN SERVICE
DISPONIBLE EN GARES,
EN STATIONS ET SUR STIF.INFO

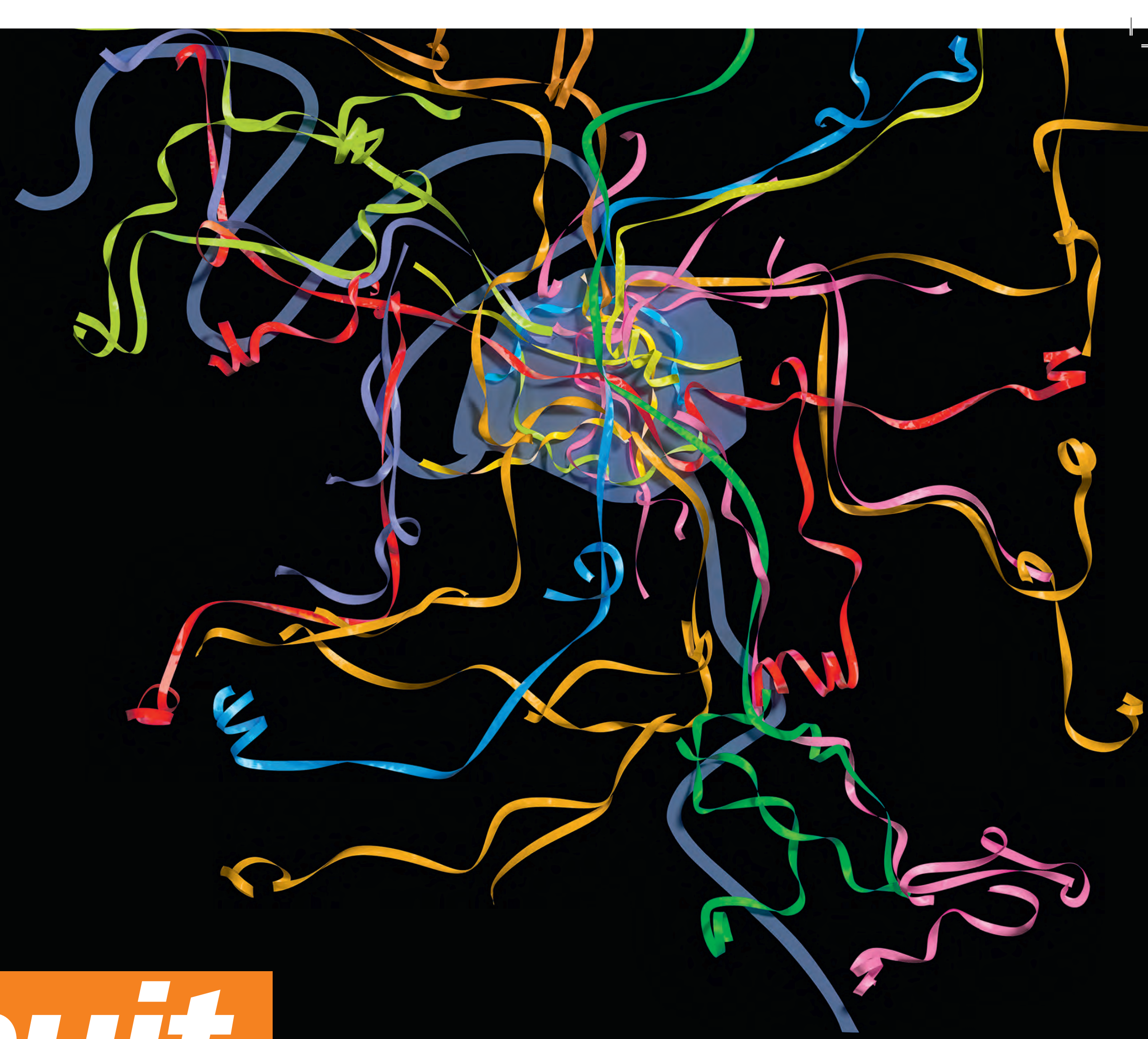

Des transports

gratuits toute la nuit

LE STIF ET SNCF TRANSILIEEN VOUS PRÉSENTENT
LEURS VŒUX POUR L'ANNÉE 2014.

À CETTE OCCASION, LES TRAINS, RER ET BUS NOCTILIEN CIRCULERONT GRATUITEMENT DU 31 DÉCEMBRE 2013 À 17H00 AU 1^{ER} JANVIER 2014 À 12H00.

PARIS EST ► MEAUX



Gares	Nom du train ou du bus	N141	MOPI	N141	MOPI	N141	MOPI	N141	MOPI
PARIS EST		1:30	1:40	2:30	2:40	3:30	3:40	4:30	4:40
Pantin			1:45		2:45		3:45		4:45
Noisy le Sec			1:50		2:50		3:50		4:50
Bondy			1:53		2:53		3:53		4:53
Le Raincy Villemomble Montfermeil			1:57		2:57		3:57		4:57
Gagny			1:59		2:59		3:59		4:59
Le Chénay Gagny			2:03		3:03		4:03		5:03
Chelles Gournay		2:11	2:06	3:11	3:06	4:11	4:06	5:11	5:06
Vaires Torcy		2:21	2:10	3:21	3:10	4:21	4:10	5:21	5:10
Lagny Thorigny		2:32	2:15	3:32	3:15	4:32	4:15	5:32	5:15
Esbly		3:02	2:21	4:02	3:21	5:02	4:21	6:02	5:21
MEAUX		3:15	2:28	4:15	3:28	5:15	4:28	6:15	5:28

= bus de nuit Noctilien

= n° de la ligne de bus de nuit Noctilien

NOUVEL AN

DÉTAIL DES LIGNES EN SERVICE
DISPONIBLE EN GARES,
EN STATIONS ET SUR STIF.INFO

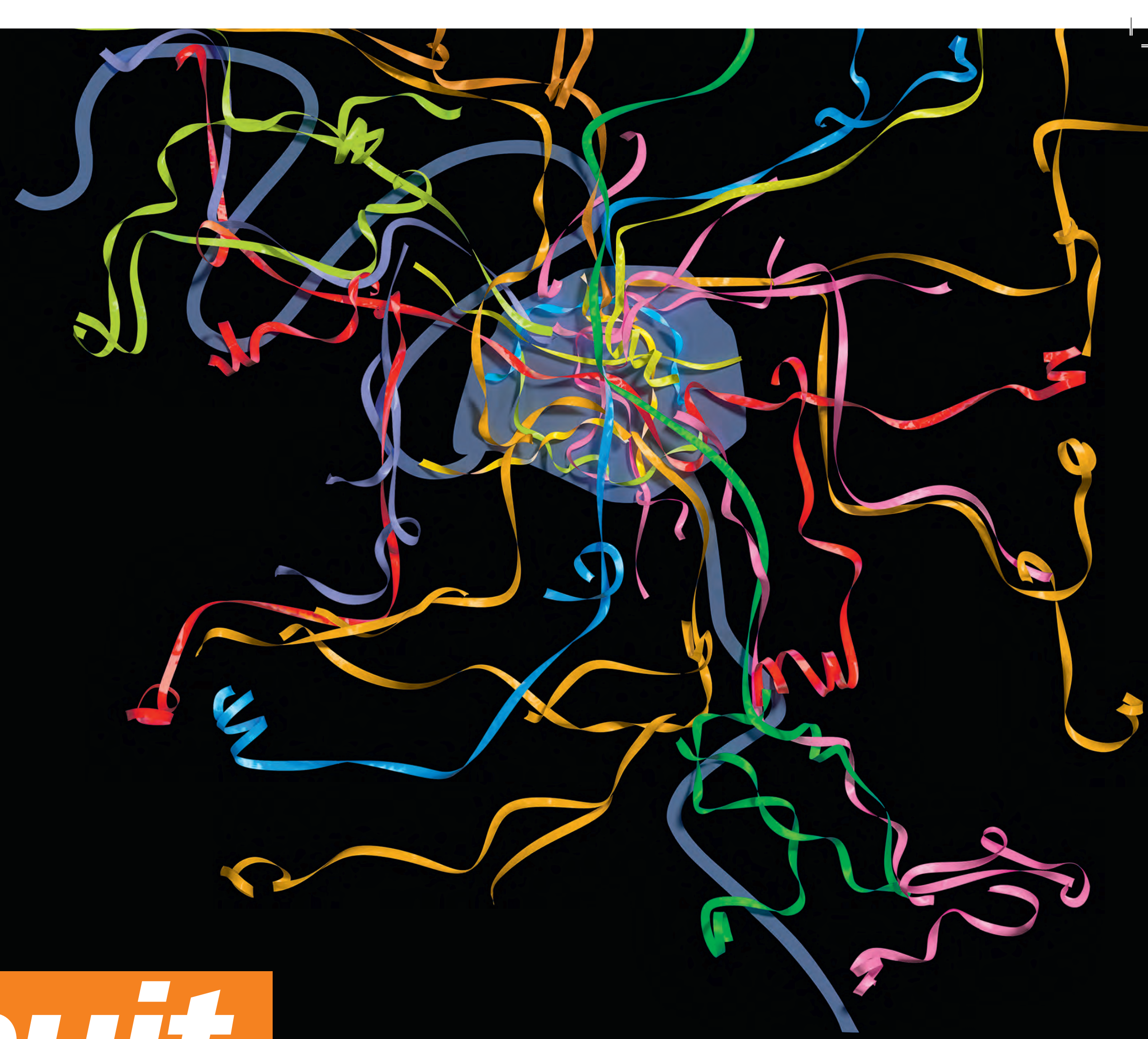

Des transports

gratuits toute la nuit

LE STIF ET SNCF TRANSILIEN VOUS PRÉSENTENT
LEURS VŒUX POUR L'ANNÉE 2014.

À CETTE OCCASION, LES TRAINS, RER ET BUS NOCTILIEN CIRCULERONT GRATUITEMENT DU 31 DÉCEMBRE 2013 À 17H00 AU 1^{ER} JANVIER 2014 À 12H00.

PARIS EST ► TOURNAN



Gares	Nom du train ou du bus	N142	N142	TOHA	N142	TOHA	N142	TOHA	N142	GOHA
PARIS EST		1:00	1:30	2:00	2:30	3:00	3:30	4:00	4:30	5:00
Pantin				2:05		3:05		4:05		5:05
Noisy le Sec				2:09		3:09		4:09		5:09
Rosny Bois Perrier		1:21	1:51	2:12	2:51	3:12	3:51	4:12	4:51	5:12
Rosny Sous Bois		1:28	1:58	2:14	2:58	3:14	3:58	4:14	4:58	5:14
Val de Fontenay		1:36	2:06	2:18	3:06	3:18	4:06	4:18	5:06	5:17
Nogent le Perreux		1:43	2:13	2:20	3:13	3:20	4:13	4:20	5:13	5:19
Les Boullereaux Champigny				2:23		3:23		4:23		5:22
Villiers sur Marne Le Plessis Tréville				2:26		3:26		4:26		5:26
Les Yris Noisy le Grand				2:30		3:30		4:30		5:29
Émerainville Pontault Combault		1:56	2:26	2:33	3:26	3:33	4:26	4:33	5:26	5:33
Roissy en Brie		2:03	2:33	2:37	3:33	3:37	4:33	4:37	5:33	5:36
Ozoir la Ferrière		2:12	2:42	2:40	3:42	3:40	4:42	4:40	5:42	5:39
Gretz Armainvilliers		2:25	2:55	2:44	3:55	3:44	4:55	4:44	5:55	5:43
TOURNAN		2:30	3:00	2:48	4:00	3:48	5:00	4:48	6:00	

= bus de nuit Noctilien

= n° de la ligne de bus de nuit Noctilien

NOUVEL AN

DÉTAIL DES LIGNES EN SERVICE
DISPONIBLE EN GARES,
EN STATIONS ET SUR STIF.INFO

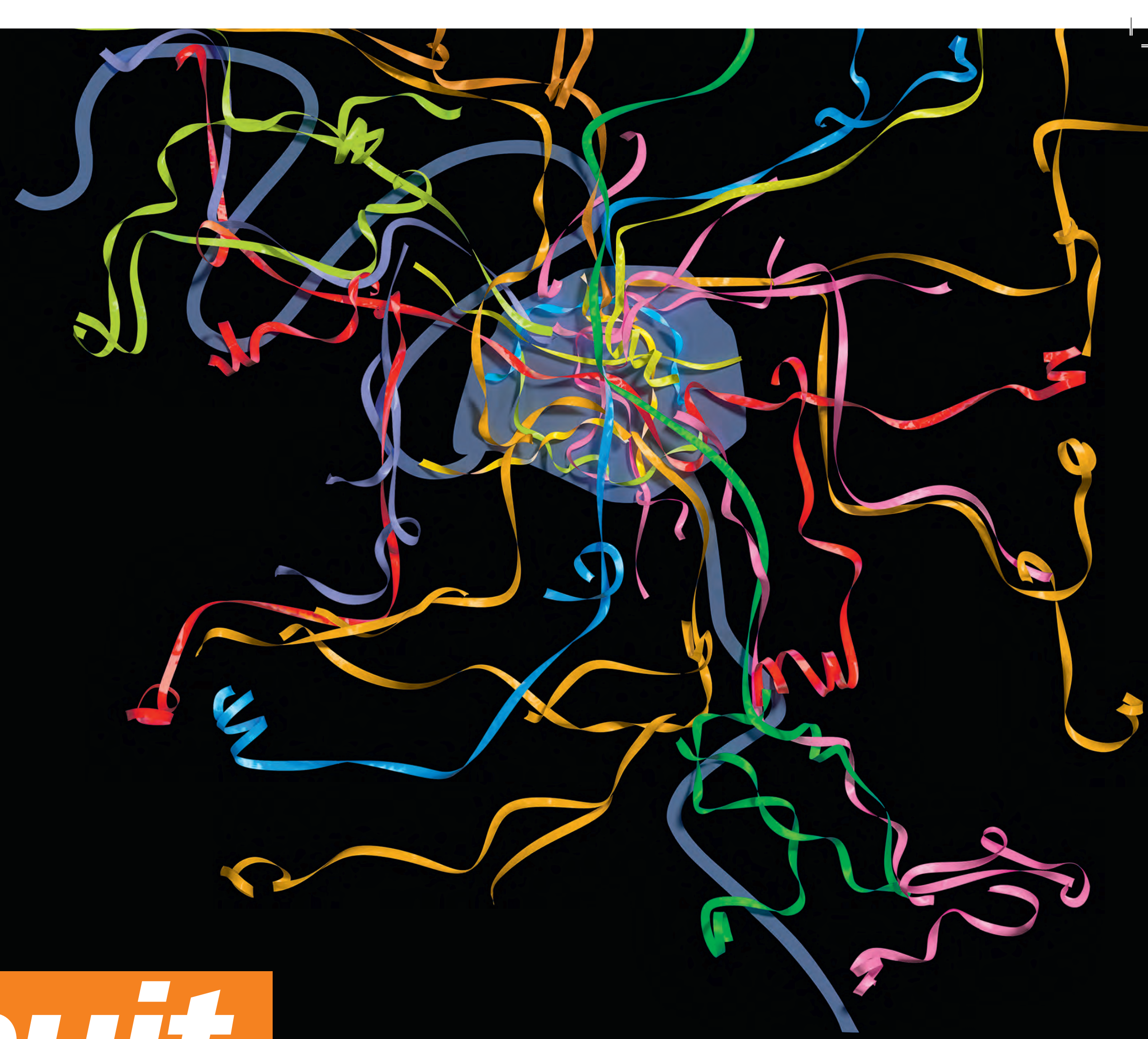

Des transports

gratuits toute la nuit

LE STIF ET SNCF TRANSILIEEN VOUS PRÉSENTENT
LEURS VŒUX POUR L'ANNÉE 2014.

À CETTE OCCASION, LES TRAINS, RER ET BUS NOCTILIEN CIRCULERONT GRATUITEMENT DU 31 DÉCEMBRE 2013 À 17H00 AU 1^{ER} JANVIER 2014 À 12H00.

STADE DE FRANCE SAINT-DENIS ► CORBEIL ESSONNES



Gares	Nom du train ou du bus	ROPO			ROPO		ROPO		ROPO		ROPO
STADE DE FRANCE SAINT-DENIS					2:25		3:25		4:25		
PARIS NORD					2:30		3:30		4:30		
Châtelet les Halles					2:34		3:34		4:34		
PARIS GARE DE LYON		1:01	1:35	2:05	2:39	2:35	3:39	3:35	4:39	4:35	5:01
Maisons Alfort Alfortville		1:07			2:45		3:45		4:45		5:07
Le Vert de Maisons		1:10			2:48		3:48		4:48		5:10
Créteil-Pompadour		1:13			2:51		3:51		4:51		5:13
Villeneuve Triage		1:17			2:55		3:55		4:55		5:17
Villeneuve Saint-Georges		1:20			2:58		3:58		4:58		5:20
Vigneux sur Seine		1:24			3:02		4:02		5:02		5:24
Juvisy		1:28	2:06	2:36	3:06	3:06	4:06	4:06	5:06	5:06	5:28
Viry Châtillon		1:31	2:15	2:45	3:08	3:15	4:08	4:15	5:08	5:15	5:31
Grigny Centre		1:34	2:23	2:53	3:11	3:23	4:11	4:23	5:11	5:23	5:34
Orangis Bois de l'Épine		1:38			3:14		4:14		5:14		5:38
Évry Courcouronnes		1:41	2:36	3:06	3:18	3:36	4:18	4:36	5:18	5:36	5:41
Le Bras de Fer Évry Génopole		1:44	2:41	3:11	3:21	3:41	4:21	4:41	5:21	5:41	5:44
CORBEIL ESSONNES		1:47	2:49	3:19	3:23	3:49	4:23	4:49	5:23	5:49	5:47

 = bus de nuit Noctilien

 = n° de la ligne de bus de nuit Noctilien

NOUVEL AN

DÉTAIL DES LIGNES EN SERVICE
DISPONIBLE EN GARES,
EN STATIONS ET SUR STIF.INFO

Des transports

gratuits toute la nuit

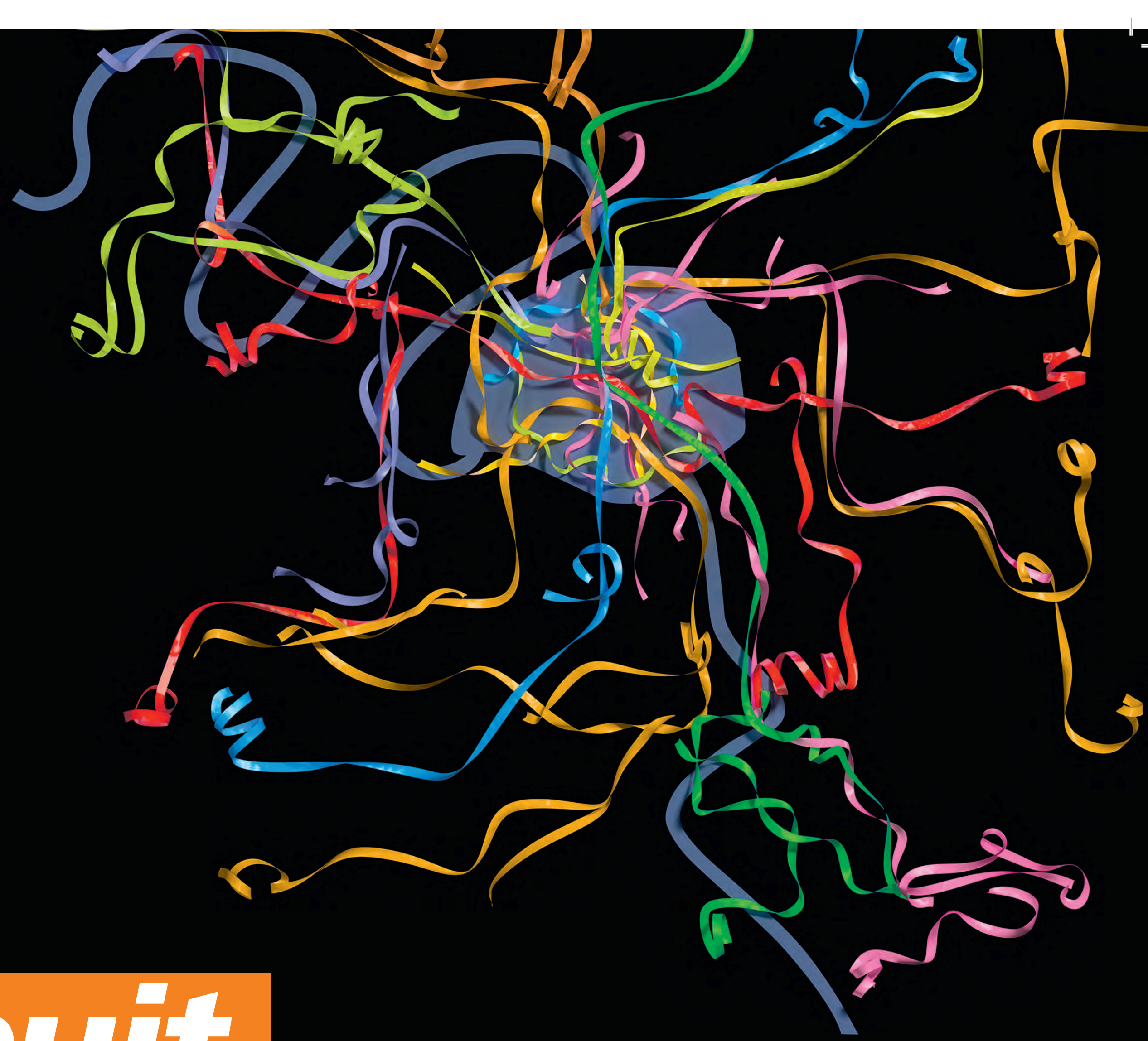

LE STIF ET SNCF TRANSILIEEN VOUS PRÉSENTENT
LEURS VŒUX POUR L'ANNÉE 2014.

À CETTE OCCASION, LES TRAINS, RER ET BUS NOCTILIEN CIRCULERONT GRATUITEMENT DU 31 DÉCEMBRE 2013 À 17H00 AU 1^{ER} JANVIER 2014 À 12H00.

STADE DE FRANCE SAINT-DENIS ► MELUN PAR COMBS LA VILLE QUINCY



Gares / Nom du train ou du bus	ZUCO	N ^{N134}	N ^{N132}	ZOCO	N ^{N132}	N ^{N134}	N ^{N132}	N ^{N134}	ZOCO	N ^{N134}	N ^{N132}	ZOCO	N ^{N134}	N ^{N132}	ZUCO
STADE DE FRANCE SAINT-DENIS				1:51					2:51			3:51			
Paris Nord				1:57					2:57			3:57			
Châtelet les Halles				2:01					3:01			4:01			
PARIS GARE DE LYON	0:32	1:00	1:30	2:05	2:00	2:00	2:30	2:30	3:05	3:00	3:30	4:05	4:00	4:30	5:32
Maisons Alfort Alfortville	0:39	1:11	1:41	2:12	2:11	2:11	2:41	2:41	3:12	3:11	3:41	4:12	4:11	4:41	5:39
Le Vert de Maisons		1:16	1:46	2:15	2:16	2:16	2:46	2:46	3:15	3:16	3:46	4:15	4:16	4:46	
Creteil-Pompadour	0:43	1:22	1:53	2:18	2:23	2:22	2:53	2:53	3:18	3:22	3:53	4:18	4:22	4:53	5:43
Villeneuve Triage		1:26	1:57	2:21	2:27	2:26	2:57	2:57	3:21	3:26	3:57	4:21	4:26	4:57	
Villeneuve Saint-Georges	0:49	1:33	2:03	2:25	2:33	2:33	3:03	3:03	3:25	3:33	4:03	4:25	4:33	5:03	5:49
Montgeron Crosne	0:53	1:44		2:29		2:44		3:14	3:29	3:44		4:29	4:44		5:53
Yerres	0:56	1:49		2:32		2:49		3:19	3:32	3:49		4:32	4:49		5:56
Brunoy	1:00	1:57		2:35		2:57		3:27	3:35	3:57		4:35	4:57		6:00
Boussy Saint-Antoine	1:03	2:07		2:39		3:07		3:37	3:39	4:07		4:39	5:07		6:03
Combs la Ville Quincy	1:06	2:14	2:23	2:42	2:53	3:14	3:23	3:44	3:42	4:14	4:23	4:42	5:14	5:23	6:06
Lieusaint Moissy	1:11		2:31	2:47	3:01		3:31		3:47		4:31	4:47		5:31	6:11
Savigny le Temple Nandy	1:15		2:40	2:51	3:10		3:40		3:51		4:40	4:51		5:40	6:15
Cesson	1:18		2:49	2:54	3:19		3:49		3:54		4:49	4:54		5:49	6:18
Le Mée	1:22		3:01	2:58	3:31		4:01		3:58		5:01	4:58		6:01	6:22
MELUN	1:25		3:18	3:02	3:48		4:18		4:02		5:18	5:02		6:18	6:25

= bus de nuit Noctilien

= n° de la ligne de bus de nuit Noctilien

MELUN ► MONTEREAU

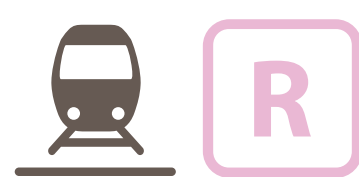

Gares / Numéro du train	KUMO	KOMO	KOMO
MELUN	1:15	3:58	5:45
Bois le Roi	1:21	4:05	5:52
Fontainebleau Avon	1:28	4:12	5:59
Thomery	1:32	4:17	6:03
Moret Veneux les Sablons	1:36	4:21	6:07
Saint-Mammès	1:39	4:24	6:10
MONTEREAU	1:46	4:31	6:17

NOUVEL AN

DÉTAIL DES LIGNES EN SERVICE
DISPONIBLE EN GARES,
EN STATIONS ET SUR STIF.INFO

Des transports

gratuits toute la nuit

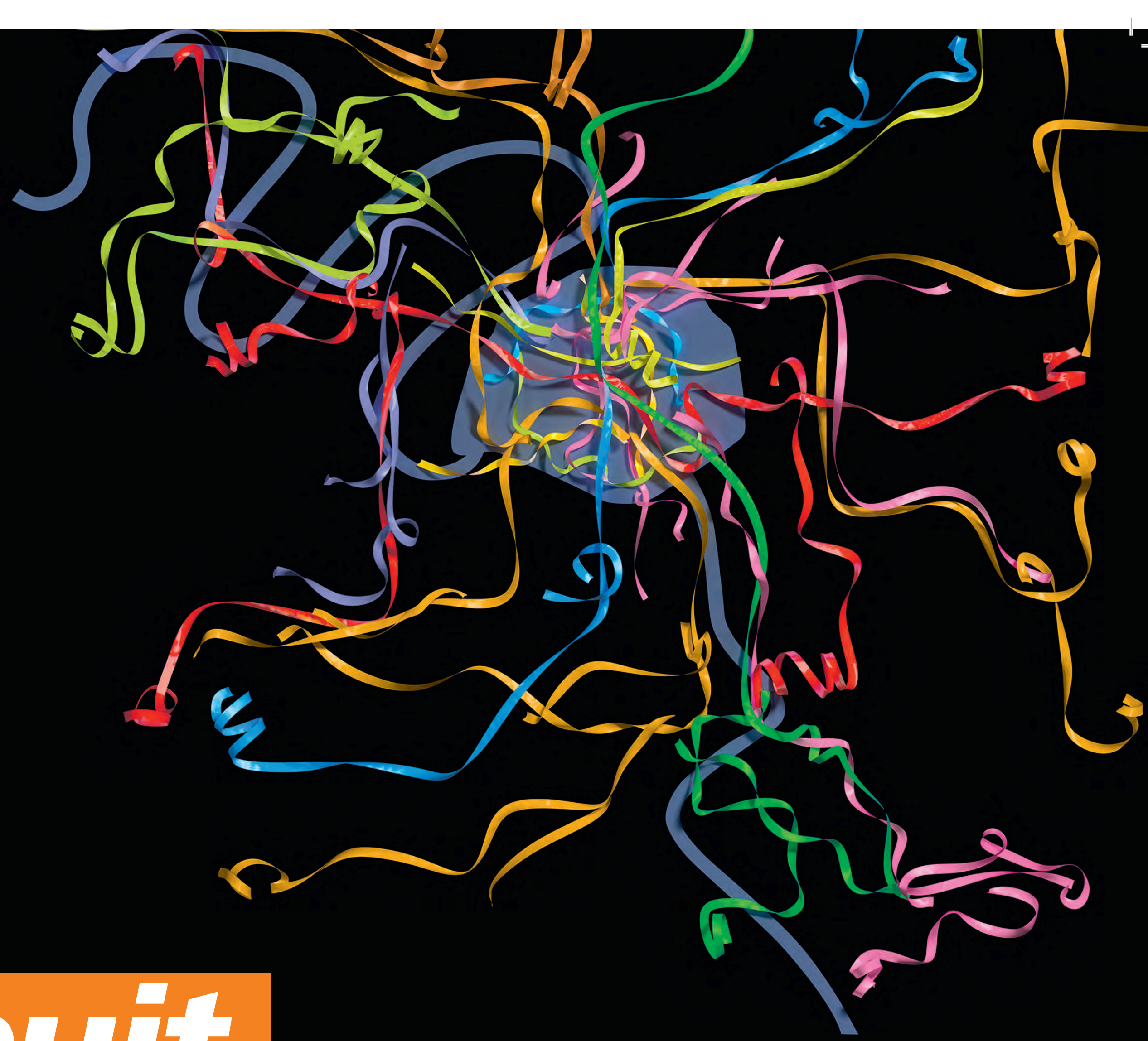

LE STIF ET SNCF TRANSILIEN VOUS PRÉSENTENT LEURS VŒUX POUR L'ANNÉE 2014.

À CETTE OCCASION, LES TRAINS, RER ET BUS NOCTILIEN CIRCULERONT GRATUITEMENT DU 31 DÉCEMBRE 2013 À 17H00 AU 1^{ER} JANVIER 2014 À 12H00.

SAINT-RÉMY LÈS CHEVREUSE/ROBINSON ► AULNAY SOUS BOIS ► MITRY CLAYE/AÉROPORT CHARLES DE GAULLE 2 TGV



Nom du train ou du bus	EACE	INES	IBEM	ILER	EKZZ		GPZZ	ISZZ	EPZZ	GSZZ		IPZZ	GSZZ	EPZZ		GSZZ	IPZZ		GSZZ	EPZZ	IPZZ	EEVE	EELA	ELET	INNO	
SAINT-RÉMY LÈS CHEVREUSE			23:42				0:12	0:43				1:18	1:53			2:28			3:03	3:38						
Robinson				0:21			0:53			1:28		2:03			2:38			3:13							5:00	
Massy Palaiseau		23:45			0:21																					4:59
Denfert Rochereau	0:03																									
PARIS NORD	0:15	0:21	0:36	0:51	0:57	1:03	1:12	1:24	1:42	1:57	2:03	2:15	2:33	2:51	3:03	3:09	3:27	3:43	3:42	4:00	4:36	4:53	5:09	5:30	5:36	
La Plaine Stade de France	0:20	0:26	0:41	0:56	1:03		1:17	1:29	1:47	2:02		2:20	2:38	2:56		3:14	3:32		3:47	4:05	4:41	5:01	5:14	5:35	5:41	
La Courneuve Aubervilliers	0:22	0:28	0:43	0:58	1:05		1:19	1:31	1:49	2:04		2:22	2:40	2:58		3:16	3:34		3:49	4:07	4:43	5:03	5:16	5:37	5:43	
Le Bourget	0:25	0:31	0:46	1:01	1:09		1:22	1:34	1:52	2:07		2:25	2:43	3:01		3:19	3:37		3:52	4:10	4:46	5:07	5:19	5:40	5:46	
Drancy	0:28	0:34	0:49	1:04	1:11		1:25	1:37	1:55	2:10		2:28	2:46	3:04		3:22	3:40		3:55	4:13	4:49	5:09	5:22	5:43	5:49	
Le Blanc Mesnil	0:30	0:36	0:51	1:06	1:13		1:28	1:39	1:57	2:13		2:30	2:49	3:06		3:25	3:42		3:58	4:15	4:51	5:12	5:24	5:45	5:51	
Aulnay sous Bois	0:33	0:39	0:54	1:09	1:16	1:35	1:30	1:42	2:00	2:15	2:35	2:33	2:51	3:09	3:35	3:27	3:45	4:15	4:00	4:18	4:54	5:14	5:27	5:48	5:54	
Sevran Beaudottes	0:36				1:19				2:03					3:12						4:21		5:17	5:30	5:51		
Villepinte	0:38				1:22				2:06					3:15						4:24		5:20	5:32	5:53		
Parc des Expositions	0:41				1:24				2:08					3:17						4:26		5:22	5:35	5:56		
Aéroport Charles de Gaulle 1	0:46				1:30				2:14					3:23						4:32		5:28	5:40	6:01		
Aéroport Charles de Gaulle 2 TGV	0:49				1:33				2:17					3:26						4:35		5:30	5:43	6:04		
Sevran Livry		0:42	0:57	1:12		1:45		1:45			2:45	2:36			3:45	3:48	4:25			4:57					5:57	
Vert Galant		0:45	1:00	1:15				1:48				2:39				3:51				5:00					6:00	
Villeparisis Mitry le Neuf		0:48	1:03	1:18				1:51				2:42				3:54				5:03					6:03	
MITRY CLAYE		0:52	1:07	1:22				1:55				2:46				3:58				5:07					6:07	

AÉROPORT CHARLES DE GAULLE 2 TGV / MITRY CLAYE ► AULNAY SOUS BOIS ► PARIS NORD



Nom du train ou du bus	PILO	SOSY	SIZZ	PIZZ	SIZZ	PIZZ		SGXZ	PEZZ	SGXZ	PIZZ		SGXZ	PEZZ	SGXZ		PIZZ	PEZZ	KFAL
AÉROPORT CHARLES DE GAULLE 2 TGV	23:50								1:53					3:02					4:08
Mitry Claye		0:14	0:38	0:47	1:05	1:23					2:32							3:38	4:47
Aulnay sous Bois	0:07	0:28	0:51	1:00	1:18	1:36	1:47	1:51	2:09	2:27	2:45	2:47	3:03	3:18	3:36	3:47	3:51	4:24	5:01
PARIS NORD	0:37	0:46	1:10	1:19	1:37	1:55	2:19	2:10	2:28	2:46	3:04	3:19	3:22	3:37	3:55	4:19	4:10	4:43	5:19

= bus de nuit Noctilien

= n° de la ligne de bus de nuit Noctilien

NOUVEL AN

DÉTAIL DES LIGNES EN SERVICE
DISPONIBLE EN GARES,
EN STATIONS ET SUR STIF.INFO

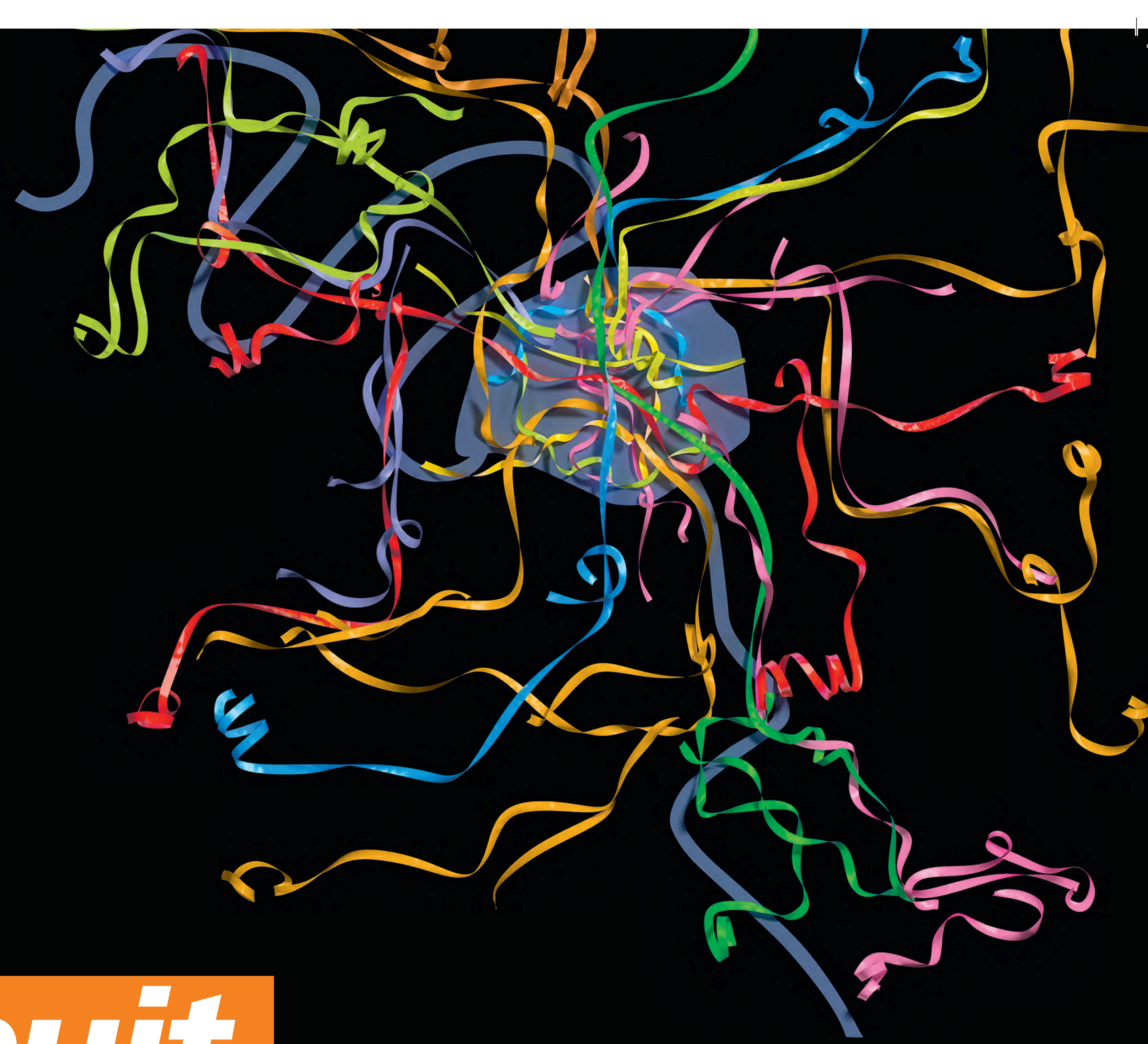

Des transports

gratuits toute la nuit

LE STIF ET SNCF TRANSILIEEN VOUS PRÉSENTENT
LEURS VŒUX POUR L'ANNÉE 2014.

À CETTE OCCASION, LES TRAINS, RER ET BUS NOCTILIEEN CIRCULERONT GRATUITEMENT DU 31 DÉCEMBRE 2013 À 17H00 AU 1^{ER} JANVIER 2014 À 12H00.

PARIS GARE DE LYON ► CREIL



Gares	Nom du train	SUCA	FUCA	SOVA	FUCA	SOVA	FUCA	SOVA	FUCA	SOLA
PARIS GARE DE LYON		0:44	1:23	1:59	2:23	2:59	3:23	3:59	4:23	
Châtelet les Halles		0:48	1:27	2:03	2:27	3:03	3:27	4:03	4:27	
PARIS NORD		0:53	1:32	2:08	2:32	3:08	3:32	4:08	4:32	4:51
Stade de France Saint-Denis		0:58	1:37	2:13	2:37	3:13	3:37	4:13	4:37	4:58
Saint-Denis		1:01	1:40	2:16	2:40	3:16	3:40	4:16	4:40	5:01
Pierrefitte Stains		1:06	1:45	2:21	2:45	3:21	3:45	4:21	4:45	5:06
Garges Sarcelles		1:09	1:48	2:24	2:48	3:24	3:48	4:24	4:48	5:09
Villiers le Bel Gonesse Arnouville		1:13	1:52	2:28	2:52	3:28	3:52	4:28	4:52	5:13
Goussainville		1:19	1:57	2:34	2:57	3:34	3:57	4:34	4:57	5:19
Les Noues		1:21		2:36		3:36		4:36		5:21
Louvres		1:24		2:39		3:39		4:39		5:24
Survilliers Fosses		1:30		2:44		3:44		4:44		5:30
La Borne Blanche		1:33		2:48		3:48		4:48		5:33
Orry la Ville Coye la Forêt		1:38		2:53		3:53		4:53		5:38
Chantilly Gouvieux		1:45		3:00		4:00		5:00		5:45
CREIL		1:54		3:10		4:10		4:10		5:54

NOUVEL AN

DÉTAIL DES LIGNES EN SERVICE
DISPONIBLE EN GARES,
EN STATIONS ET SUR STIF.INFO

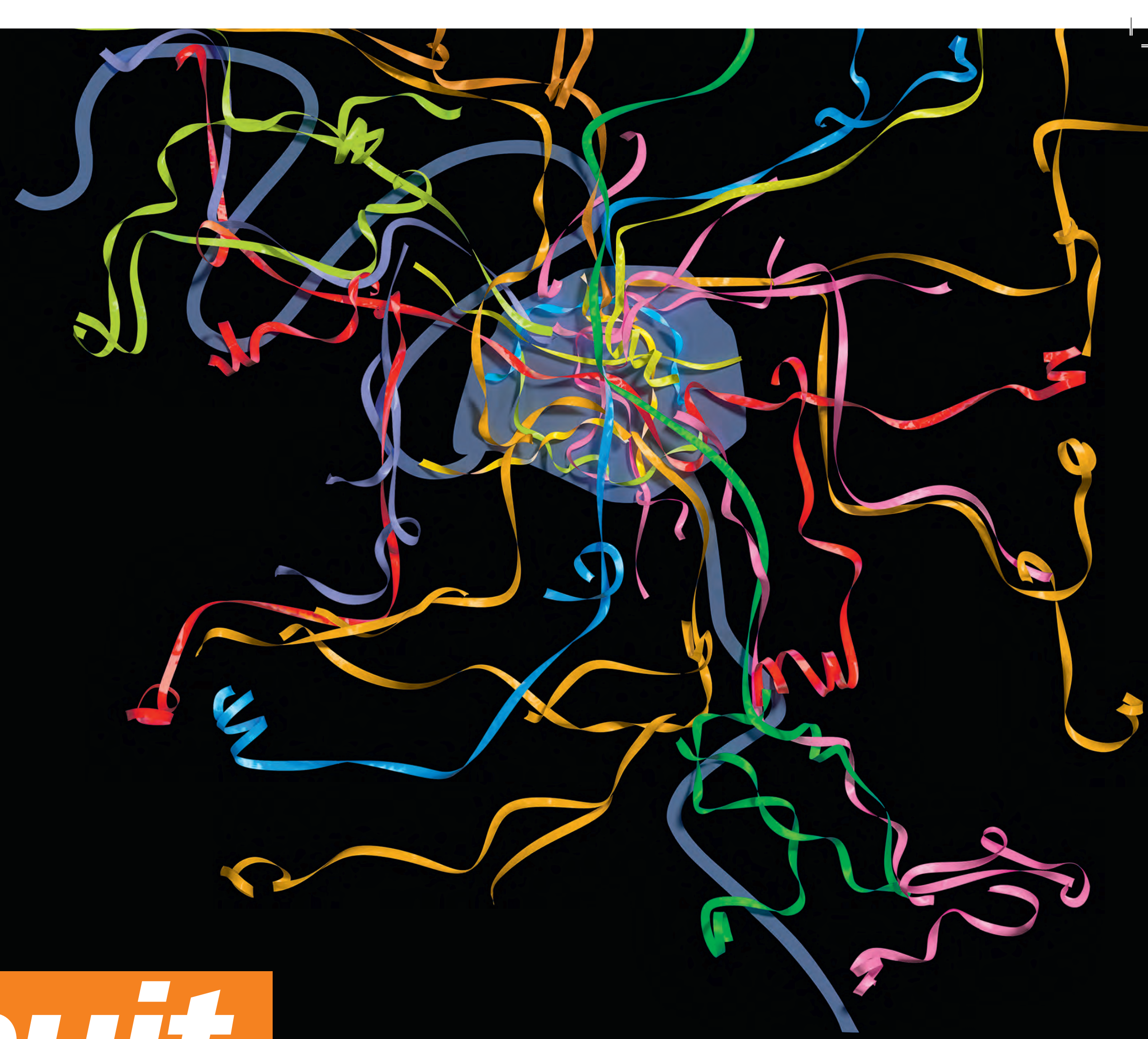

Des transports

gratuits toute la nuit

LE STIF ET SNCF TRANSILIEN VOUS PRÉSENTENT LEURS VŒUX POUR L'ANNÉE 2014.

À CETTE OCCASION, LES TRAINS, RER ET BUS NOCTILIEN CIRCULERONT GRATUITEMENT DU 31 DÉCEMBRE 2013 À 17H00
AU 1^{ER} JANVIER 2014 À 12H00.

PARIS NORD ► ERMONT EAUBONNE ► PONTOISE
ERMONT EAUBONNE ► VALMONDOIS ► PERSAN BEAUMONT



Gares/ Nom du train	OPOC	POTA	OPOC	POTA	OPOC	POTA	OPOC	POTA	OPOC	POVA	OPOC	POVA
PARIS NORD	0:41		1:41		2:41		3:41		4:41	5:26	5:41	5:56
Saint-Denis	0:47		1:47		2:47		3:47		4:47	5:33	5:47	6:02
Épinay Villetaneuse	0:51		1:51		2:51		3:51		4:51	5:36	5:51	6:06
La Barre Ormesson	0:54		1:53		2:53		3:53		4:53	5:39	5:53	6:09
Enghien les Bains	0:57		1:55		2:55		3:55		4:55	5:42	5:55	6:12
Champ de Courses d'Enghien	1:00		1:58		2:58		3:58		4:58	5:45	5:58	6:15
Ermont Eaubonne	1:03	1:08	2:01	2:06	3:01	3:06	4:01	4:06	5:01	5:48	6:01	6:19
Ermont Halte		1:11		2:09		3:09		4:09		5:51		6:22
Gros Noyer Saint-Prix		1:13		2:11		3:11		4:11		5:54		6:25
Saint-Leu la Forêt		1:17		2:14		3:14		4:14		5:57		6:29
Vaucelles		1:20		2:16		3:16		4:16		6:00		6:32
Taverny		1:22		2:18		3:18		3:18		6:02		6:34
Bessancourt		1:25		2:21		3:21		4:21		6:05		6:37
Frépillon		1:28		2:23		3:23		4:23		6:08		6:40
Méry sur Oise		1:31		2:26		3:26		4:26		6:11		6:43
Mériel		1:34		2:29		3:29		4:29		6:15		6:47
Valmondois		1:38		2:33		3:33		4:33		6:18		6:51
L'Isle Adam Parmain		1:42		2:36		3:36		4:36		6:22		
Champagne sur Oise		1:46		2:39		3:39		4:39		6:26		
Persan Beaumont		1:50		2:43		3:43		4:43		6:30		
Cernay	1:06		2:03		3:03		4:03		5:03		6:03	
Franconville Le Plessis Bouchard	1:09		2:06		3:06		4:06		5:06		6:06	
Montigny Beauchamp	1:13		2:10		3:10		4:10		5:10		6:10	
Pierrelaye	1:17		2:13		3:13		4:13		5:13		6:13	
Saint-Ouen l'Aumône Liesse	1:20		2:17		3:17		4:17		5:17		6:17	
Saint-Ouen l'Aumône	1:24		2:20		3:20		4:20		5:20		6:20	
PONTOISE	1:26		2:22		3:21		4:21		5:21		6:21	

NOUVEL AN

DÉTAIL DES LIGNES EN SERVICE
DISPONIBLE EN GARES,
EN STATIONS ET SUR STIF.INFO

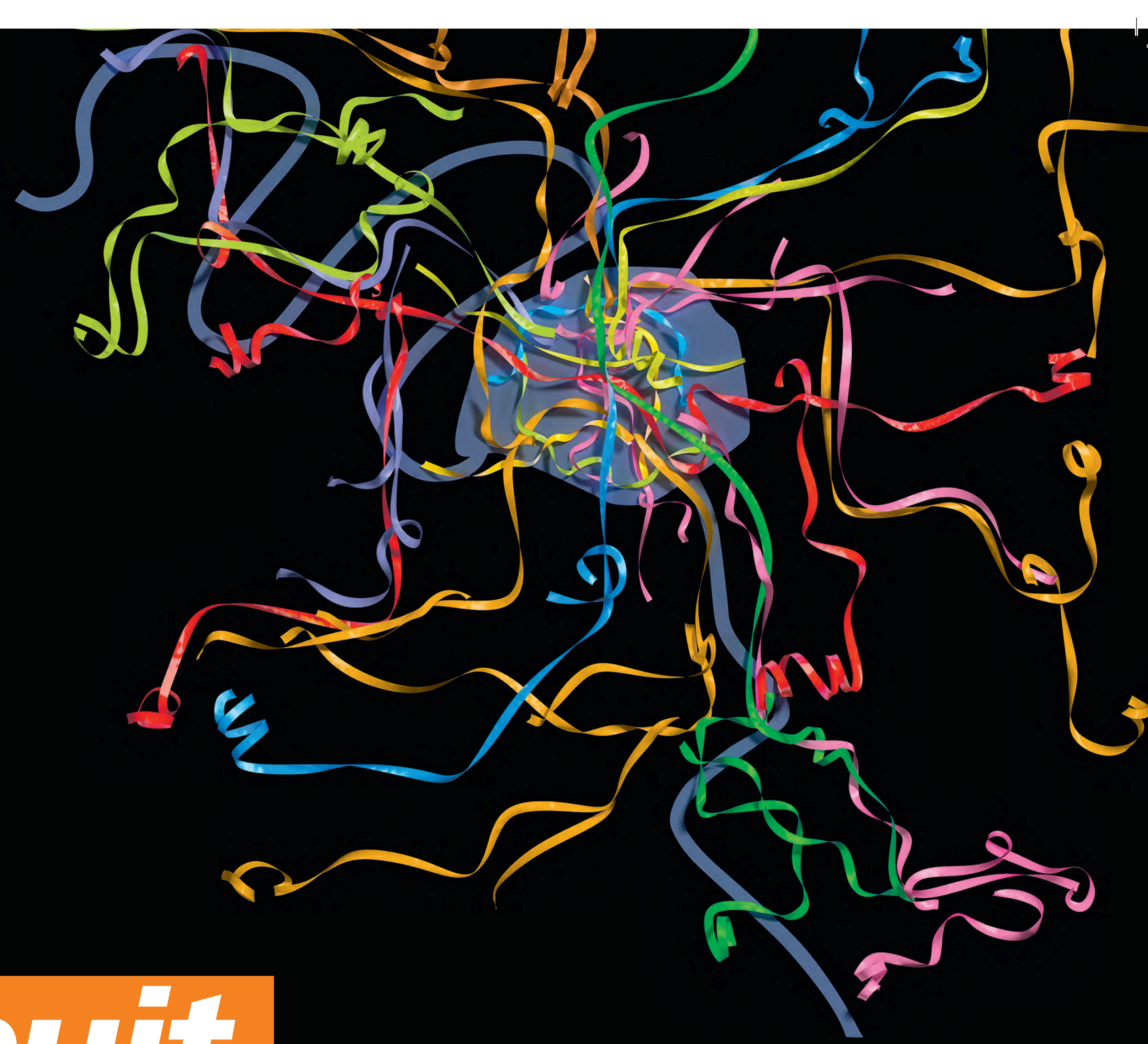

Des transports

gratuits toute la nuit

LE STIF ET SNCF TRANSILIEN VOUS PRÉSENTENT
LEURS VŒUX POUR L'ANNÉE 2014.

À CETTE OCCASION, LES TRAINS, RER ET BUS NOCTILIEN CIRCULERONT GRATUITEMENT DU 31 DÉCEMBRE 2013 À 17H00
AU 1^{ER} JANVIER 2014 À 12H00.

PARIS NORD ► MONTSOULT MAFFLIERS ► PERSAN BEAUMONT



Nom du train	POMA	OPOC	POMA	OPOC	OPOC	POMA	OPOC	POMA	OPOC	OPOC	LOMI	POMA
Gares												
PARIS NORD	0:49	0:41	2:04	1:41	2:41	3:04	3:41	4:04	4:41	5:26	5:19	5:34
Saint-Denis	0:55	0:47	2:10	1:47	2:47	3:10	3:47	4:10	4:47	5:33	5:25	5:40
Épinay Villetaneuse	0:59	0:51	2:14	1:51	2:51	3:14	3:51	4:14	4:51	5:37	5:29	5:44
Deuil Montmagny	1:02		2:17			3:17		4:17			5:32	5:47
Groslay	1:05		2:20			3:20		4:20			5:35	5:49
Sarcelles Saint-Brice	1:08		2:23			3:23		4:23			5:38	5:52
Écouen Ézanville	1:11		2:26			3:26		4:26			5:41	5:56
Domont	1:14		2:29			3:29		4:29			5:44	5:59
Bouffémont Moisselles	1:17		2:32			3:32		4:32			5:47	6:02
Montsoul Maffliers	1:20		2:36			3:36		4:36			5:51	6:05
Presles Courcelles	1:27		2:42			3:42		4:42				6:12
Nointel Mours	1:30		2:45			3:45		4:45				6:15
PERSAN BEAUMONT	1:34		2:49			3:49		4:49				6:19

NOUVEL AN

DÉTAIL DES LIGNES EN SERVICE
DISPONIBLE EN GARES,
EN STATIONS ET SUR STIF.INFO

Des transports

gratuits toute la nuit

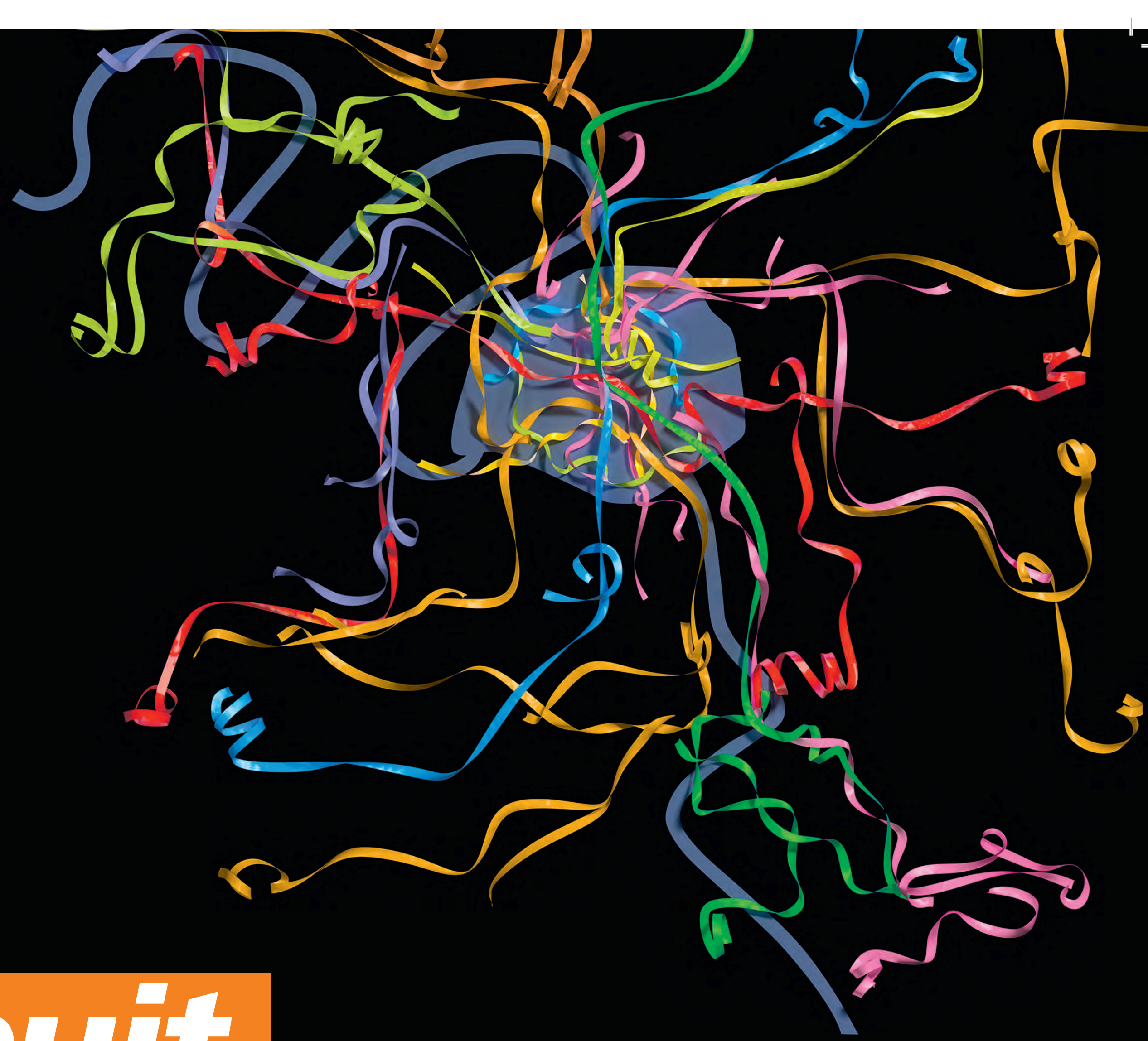

LE STIF ET SNCF TRANSILIEEN VOUS PRÉSENTENT
LEURS VŒUX POUR L'ANNÉE 2014.

À CETTE OCCASION, LES TRAINS, RER ET BUS NOCTILIEN CIRCULERONT GRATUITEMENT DU 31 DÉCEMBRE 2013 À 17H00 AU 1^{ER} JANVIER 2014 À 12H00.

PARIS EST ► BONDY



Gares	Nom du train	MOPI	MOPI	MOPI	MOPI
PARIS EST		1:40	2:40	3:40	4:40
Pantin		1:45	2:45	3:45	4:45
Noisy Le Sec		1:50	2:50	3:50	4:50
BONDY		1:52	2:52	3:52	4:52

BONDY ► AULNAY SOUS BOIS



BONDY	1:20	2:00	2:30	3:00	3:35	4:00	4:31	<i>puis fréquence toutes les 9 minutes</i>
La Remise à Jorelle	1:22	2:02	2:32	3:02	3:37	4:02	4:32	
Les Coquetiers	1:24	2:04	2:34	3:04	3:39	4:04	4:34	
Allée de la Tour Rendez-Vous	1:26	2:06	2:36	3:06	3:41	4:06	4:36	
Les Pavillons sous Bois	1:28	2:08	2:38	3:08	3:43	4:08	4:38	
Gargan	1:30	2:10	2:40	3:10	3:45	4:13	4:41	
Lycée Henri Sellier	1:32	2:12	2:42	3:12	3:47	4:15	4:43	
L'Abbaye	1:34	2:14	2:44	3:14	3:49	4:17	4:45	
Freinville Sevrans	1:36	2:16	2:46	3:16	3:51	4:19	4:46	
Rougemont Chanteloup	1:38	2:18	2:48	3:18	3:53	4:21	4:48	
AULNAY SOUS BOIS	1:40	2:20	2:50	3:20	3:55	4:23	4:51	

AULNAY SOUS BOIS ► PARIS NORD



Gares	Nom du train	SGXZ	SGXZ	SGXZ	SGXZ
AULNAY SOUS BOIS		1:51	2:27	3:03	3:36
Le Blanc Mesnil					
Drancy					
Le Bourget					
La Courneuve Aubervilliers					
La Plaine Stade de France Saint-Denis					
PARIS NORD		2:10	2:46	3:22	3:55

PARIS NORD ► AULNAY SOUS BOIS



Gares	Nom du train	GSZZ	IPZZ	GSZZ	EPZZ	GSZZ	IPZZ	GSZZ	EPZZ	IPZZ
PARIS NORD		1:58	2:16	2:33	2:51	3:08	3:26	3:43	4:01	4:36
La Plaine Stade de France Saint-Denis		2:02	2:20	2:37	2:55	3:12	3:30	3:47	4:05	4:41
La Courneuve Aubervilliers		2:05	2:23	2:40	2:58	3:15	3:33	3:50	4:08	4:44
Le Bourget		2:08	2:26	2:43	3:01	3:18	3:36	3:53	4:11	4:48
Drancy		2:12	2:30	2:47	3:05	3:21	3:40	3:57	4:15	4:51
Le Blanc Mesnil		2:14	2:32	2:49	3:07	3:24	3:42	3:59	4:17	4:53
AULNAY SOUS BOIS		2:16	2:35	2:51	3:09	3:26	3:44	4:01	4:19	4:55

AULNAY SOUS BOIS ► BONDY



AULNAY SOUS BOIS	1:10	1:50	2:30	3:10	3:30	4:00	4:40	<i>puis fréquence toutes les 9 minutes</i>
Rougemont Chanteloup	1:13	1:52	2:32	3:12	3:32	4:02	4:43	
Freinville Sevrans	1:15	1:54	2:34	3:14	3:34	4:04	4:45	
L'Abbaye	1:16	1:56	2:36	3:16	3:36	4:06	4:46	
Lycée Henri Sellier	1:18	1:58	2:38	3:18	3:38	4:08	4:48	
Gargan	1:21	2:00	2:40	3:20	3:40	4:10	4:51	
Les Pavillons sous Bois	1:23	2:02	2:42	3:22	3:42	4:12	4:53	
Allée de la Tour Rendez-Vous	1:25	2:04	2:44	3:24	3:44	4:14	4:54	
Les Coquetiers	1:27	2:06	2:46	3:26	3:46	4:16	4:57	
La Remise à Jorelle	1:29	2:08	2:48	3:28	3:48	4:18	4:58	
BONDY	1:30	2:10	2:50	3:30	3:50	4:20	5:00	